豊丘村防災マップ 河野地区

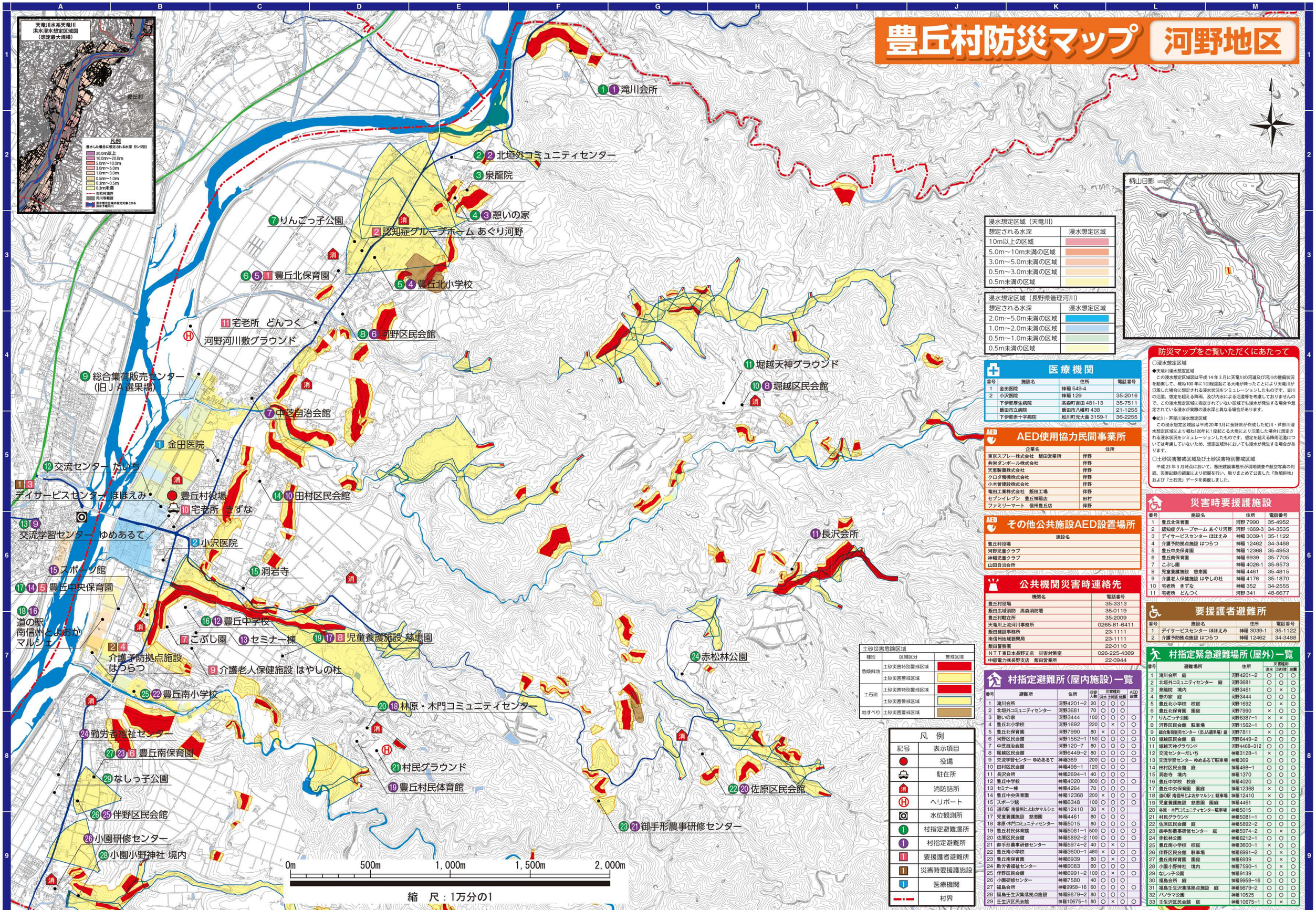

医療機関

番号	施設名	住所	電話番号
1	金田医院	神稲 549-4	
2	小沢医院	神稲 129	35-2016
	下伊那厚生病院	高森町吉田 481-13	35-7511
	飯田市立病院	飯田市八幡町 438	21-1255
	下伊那赤十字病院	松川町元大島 3159-1	36-2255

AED使用協力民間事業所

企業名	住所
東京スプレー株式会社　飯田営業所	伴野
共栄ダンボール株式会社	伴野
天恵製菓株式会社	伴野
クロダ精機株式会社	伴野
小木曽建設株式会社	伴野
菊田工業株式会社　飯田工場	伴野
セブンイレブン　豊丘神稲店	田村
ファミリーマート　信州豊丘店	伴野

その他公共施設AED設置場所

施設名
豊丘村役場
河野児童クラブ
神稲児童クラブ
山田自治会館

公共機関災害時連絡先

機関名	電話番号
豊丘村役場	35-3313
飯田広域消防　高森消防署	35-0119
豊丘村駐在所	35-2009
天竜川上流河川事務所	0265-81-6411
飯田建設事務所	23-1111
南信州地域振興局	23-1111
飯田警察署	22-0110
ＮＴＴ東日本長野支店　災害対策室	026-225-4389
中部電力㈱長野支店　飯田営業所	22-0944

村指定避難所（屋内施設）一覧

番号	避難所	住所	収容人数	災害種別 洪水	土砂災害	地震	AED設置
1	滝川会所　庭	河野4201−2	20	○	○	○	
2	北垣外コミュニティセンター	河野3681	70	○	○	○	
3	憩いの家	河野3444	100	○	○	○	○
4	豊丘北小学校	河野1692	220	○	×	○	○
5	豊丘北保育園	河野7990	80	×	○	○	○
6	河野区民会館	河野1562−1	150	○	○	○	○
7	中芝自治会館	河野120−7	80	○	○	○	○
8	堀越区民会館	河野6449−2	80	○	○	○	○
9	交流学習センター ゆめあるて	神稲369	200	○	○	○	○
10	田村区民会館	神稲498−1	120	○	○	○	
11	長沢会所	神稲2694−1	40	○	○	○	
12	豊丘中学校	神稲4020	300	○	○	○	○
13	セミナー棟	神稲4264	70	○	○	○	
14	豊丘中央保育園	神稲12368	200	×	○	○	○
15	スポーツ館	神稲6348	100	○	○	○	○
16	道の駅 南信州とよおかマルシェ	神稲12410	30	×	○	○	
17	児童養護施設　慈恵園	神稲4461	80	○	○	○	
18	林原・木門コミュニティセンター	神稲5015	80	○	○	○	○
19	豊丘村民体育館	神稲5081−1	500	○	○	○	○
20	佐原区民会館	神稲5892−2	100	○	○	○	○
21	御手形農事研修センター	神稲5974−2	40	○	×	○	
22	豊丘南小学校	神稲3600−1	480	×	○	○	○
23	豊丘南保育園	神稲6939	80	○	×	○	○
24	勤労者福祉センター	神稲9083	60	○	○	○	
25	伴野区民会館	神稲6991−2	100	○	×	○	○
26	小園研修センター	神稲7580	40	○	○	○	
27	福島会所	神稲9958−16	60	○	○	○	○
28	福島壬生沢集落拠点施設	神稲9879−2	80	○	○	○	
29	壬生沢区民会館	神稲10675−1	80	○	×	○	○

防災マップをご覧いただくにあたって

○浸水想定区域

◆天竜川浸水想定区域

この浸水想定区域図は平成14年3月に天竜川の河道及び河川の整備状況を勘案して、概ね100年に1回程度起こる大雨が降ったことにより天竜川が氾濫した場合に想定される浸水状況をシミュレーションしたものです。支川の氾濫、想定を超える降雨、及び内水による氾濫等を考慮しておりませんので、この浸水想定区域に指定されていない区域でも浸水が発生する場合や想定されている浸水が実際の浸水深と異なる場合があります。

◆松川・芦部川浸水想定区域

この浸水想定区域図は平成20年3月に長野県が作成した松川・芦部川浸水想定区域により概ね100年に1度起こる大雨により氾濫した場合に想定される浸水状況をシミュレーションしたものです。想定を超える降雨氾濫については考慮していないため、想定区域外においても浸水が発生する場合があります。

○土砂災害警戒区域及び土砂災害特別警戒区域

平成23年3月時点において、飯田建設事務所が現地調査や航空写真の判読、災害記録の調査により把握を行い、取りまとめて公表した「急傾斜地」および「土石流」データを掲載しました。

災害時要援護施設

番号	施設名	住所	電話番号
1	豊丘北保育園	河野7990	35-4952
2	認知症グループホーム あぐり河野	河野1669-3	34-3535
3	デイサービスセンター ほほえみ	神稲3039-1	35-1122
4	介護予防拠点施設 はつらつ	神稲12462	34-3488
5	豊丘中央保育園	神稲12368	35-4953
6	豊丘南保育園	神稲6939	35-7705
7	こぶし園	神稲4026-1	35-8573
8	児童養護施設　慈恵園	神稲4461	35-4815
9	介護老人保健施設 はやしの杜	神稲4176	35-1870
10	宅老所　きずな	神稲352	34-2555
11	宅老所　どんつく	河野341	48-6677

要援護者避難所

番号	施設名	住所	電話番号
1	デイサービスセンター ほほえみ	神稲3039-1	35-1122
2	介護予防拠点施設 はつらつ	神稲12462	34-3488

村指定緊急避難場所（屋外）一覧

番号	避難場所	住所	災害種別 洪水	土砂災害	地震
1	滝川会所　庭	河野4201−2	○	○	○
2	北垣外コミュニティセンター　庭	河野3681	○	○	○
3	泉龍院　境内	河野3461	○	×	○
4	憩の家　庭	河野3444	○	○	○
5	豊丘北小学校　校庭	河野1692	○	×	○
6	豊丘北保育園　園庭	河野7990	×	○	○
7	りんごっ子公園	河野8387−1	×	×	○
8	河野区民会館　駐車場	河野1562−1	○	○	○
9	総合集荷販売センター（旧JA選果場）庭	河野7811	×	○	○
10	堀越区民会館　庭	河野6449−2	○	○	○
11	堀越天神グラウンド	河野4468−312	○	○	○
12	交流センターだいち	神稲3128−1	×	○	○
13	交流学習センター ゆめあるて駐車場	神稲369	○	○	○
14	田村区民会館　庭	神稲498−1	○	○	○
15	洞岩寺　境内	神稲1370	○	○	○
16	豊丘中学校　校庭	神稲4020	○	○	○
17	豊丘中央保育園　園庭	神稲12368	×	○	○
18	道の駅 南信州とよおかマルシェ駐車場	神稲12410	×	○	○
19	児童養護施設　慈恵園　園庭	神稲4461	○	○	○
20	林原・木門コミュニティセンター駐車場	神稲5015	○	○	○
21	村民グラウンド	神稲5081−1	○	○	○
22	佐原区民会館　庭	神稲5892−2	○	○	○
23	御手形農事研修センター　庭	神稲5974−2	○	×	○
24	赤松林公園	神稲6212−1	○	○	○
25	豊丘南小学校　校庭	神稲3600−1	×	○	○
26	伴野区民会館　駐車場	神稲6991−2	○	×	○
27	豊丘南保育園　園庭	神稲6939	○	×	○
28	小園小野神社　境内	神稲7590−1	○	×	○
29	なしっ子公園	神稲9139	○	○	○
30	福島会所　庭	神稲9958−16	○	○	○
31	福島壬生沢集落拠点施設　庭	神稲9879−2	○	○	○
32	パノラマ公園	神稲10525	○	○	○
33	壬生沢区民会館　庭	神稲10675−1	○	×	○

「この地図は、豊丘村長の承認を得て、同村発行の1/10,000全図を使用し、調製したものである。（承認番号）29豊産建第148号」

© 2018 ZENRIN CO., LTD.