



令和3年度

豊丘村歳入歳出決算書綴

国民健康保険特別会計
後期高齢者医療特別会計
介護保険特別会計
水道事業会計
下水道事業会計

目 次

1 特別会計

国民健康保険特別会計	1
後期高齢者医療特別会計	13
介護保険特別会計	21

2 公営企業会計

水道事業会計	35
下水道事業会計	65

令和3年度

国民健康保険特別会計

歳入歳出決算書

目次		ページ
款項別集計表	[歳入]	3
	[歳出]	4
事項別明細書	[歳入]	5
	[歳出]	7
実質収支に関する調書		11
財産に関する調書		
1 公有財産		
(1) 土地建物(総括)		
① 土地建物(行政)		
② 土地建物(普通)		
(2) 山林・原野		
(3) 動産		
(4) 物件		
(5) 無体財産		
(6) 有価証券		
(7) 出資による権利		
2 物品		
3 債権		
4 基金		
5 預託金		

国民健康保険特別会計歳入・歳出決算 款項別集計表

(単位：円)

歳入

款	項	予算現額	調定額	収入済額	不納欠損額	収入未済額	予算現額と収入済額との比較
1 国民健康保険税		113,368,000	118,312,243	113,997,450	0	4,314,793	629,450
	1 国民健康保険税	113,368,000	118,312,243	113,997,450	0	4,314,793	629,450
2 国庫支出金		0	0	0	0	0	0
	1 国庫補助金	0	0	0	0	0	0
3 県支出金		423,455,000	423,546,056	423,546,056	0	0	91,056
	1 県補助金	423,455,000	423,546,056	423,546,056	0	0	91,056
5 繰入金		30,354,000	30,352,038	30,352,038	0	0	△1,962
	1 他会計繰入金	30,354,000	30,352,038	30,352,038	0	0	△1,962
6 繰越金		127,415,000	127,414,842	127,414,842	0	0	△158
	1 繰越金	127,415,000	127,414,842	127,414,842	0	0	△158
7 諸収入		3,644,000	3,615,139	3,615,139	0	0	△28,861
	1 延滞金利息及び過料	1,000	0	0	0	0	△1,000
	2 雑入	3,643,000	3,615,139	3,615,139	0	0	△27,861
20 国庫支出金		11,000	11,000	11,000	0	0	0
	1 国庫負担金	11,000	11,000	11,000	0	0	0
歳入合計		698,247,000	703,251,318	698,936,525	0	4,314,793	689,525

歳 出

(単位：円)

款	項	予 算 現 額	支 出 済 額	翌 年 度 繰 越 額	不 用 額	予 算 現 額 と 支出済額との比較
1 総務費		3,431,000	2,752,007	0	678,993	678,993
	1 総務管理費	3,431,000	2,752,007	0	678,993	678,993
2 保険給付費		421,761,000	417,142,991	0	4,618,009	4,618,009
	1 療養諸費	366,389,000	365,617,727	0	771,273	771,273
	2 高額療養費	50,101,000	49,454,285	0	646,715	646,715
	3 移送費	10,000	0	0	10,000	10,000
	4 出産育児諸費	4,200,000	1,260,000	0	2,940,000	2,940,000
	5 葬祭諸費	550,000	550,000	0	0	0
	6 傷病手当金	511,000	260,979	0	250,021	250,021
3 国民健康保険事業費納付金		147,149,000	147,146,946	0	2,054	2,054
	1 医療給付費分	93,356,000	93,355,048	0	952	952
	2 後期高齢者支援金分	41,390,000	41,389,486	0	514	514
	3 介護納付金分	12,403,000	12,402,412	0	588	588
5 保健事業費		7,073,000	5,892,161	0	1,180,839	1,180,839
	1 特定健康診査等事業費	5,631,000	4,899,280	0	731,720	731,720
	2 保健事業費	1,442,000	992,881	0	449,119	449,119
7 諸支出金		4,625,000	3,896,535	0	728,465	728,465
	1 償還金利子及び還付加算金	4,625,000	3,896,535	0	728,465	728,465
8 予備費		114,208,000	0	0	114,208,000	114,208,000
	1 予備費	114,208,000	0	0	114,208,000	114,208,000
歳 出 合 計		698,247,000	576,830,640	0	121,416,360	121,416,360

歳入歳出差引残額

122,105,885 円

歳入歳出決算 事項別明細書

歳 入

(単位：円)

款	項	目	予 算				現 額	調 定 額	収 入 済 額	不 納 欠 損 額	収 入 未 済 額	備 考		
			当 初 予 算 額	補 正 予 算 額	継 続 費 及 び 繰 越 事 業 費 繰 越 財 源 充 当 額	計							節	
													区 分	金 額
1		国民健康保険税	107,147,000	6,221,000	0	113,368,000		118,312,243	113,997,450	0	4,314,793			
	1	国民健康保険税	107,147,000	6,221,000	0	113,368,000		118,312,243	113,997,450	0	4,314,793			
		1 一般被保険者国民健康保険税	107,144,000	6,221,000	0	113,365,000		118,312,243	113,997,450	0	4,314,793			
							1 医療給付費分現年課税分	64,474,000	65,360,773	64,538,907	0	821,866		
							2 後期高齢者支援金分現年課税分	37,495,000	38,041,749	37,540,792	0	500,957		
							3 介護納付金分現年課税分	11,294,000	11,473,378	11,188,901	0	284,477		
							4 医療給付費分滞納繰越分	100,000	1,836,436	352,667	0	1,483,769		
							5 後期高齢者支援金分滞納繰越分	1,000	762,570	213,198	0	549,372		
							6 介護納付金分滞納繰越分	1,000	837,337	162,985	0	674,352		
		2 退職被保険者等国民健康保険税	3,000	0	0	3,000		0	0	0	0			
							4 医療給付費分滞納繰越分	1,000	0	0	0	0		
							5 後期高齢者支援金分滞納繰越分	1,000	0	0	0	0		
							6 介護納付金分滞納繰越分	1,000	0	0	0	0		
2		国庫支出金	0	0	0	0		0	0	0	0			
	1	国庫補助金	0	0	0	0		0	0	0	0			
		1 国庫補助金	0	0	0	0		0	0	0	0			
							1 現年度分	0	0	0	0	0		
3		県支出金	369,891,000	53,564,000	0	423,455,000		423,546,056	423,546,056	0	0			
	1	県補助金	369,891,000	53,564,000	0	423,455,000		423,546,056	423,546,056	0	0			
		1 保険給付費等交付金	369,891,000	53,564,000	0	423,455,000		423,546,056	423,546,056	0	0			
							1 普通交付金	415,030,000	415,030,056	415,030,056	0	0		
							2 特別交付金	8,425,000	8,516,000	8,516,000	0	0	保険者努力支援分 特別調整交付金 県繰入金 特定健康診査等負担金	
												4,819,000 1,295,000 844,000 1,558,000		
5		繰入金	34,931,000	△4,577,000	0	30,354,000		30,352,038	30,352,038	0	0			

歳入

(単位：円)

款項	科目	予 算 現 額				調 定 額	収 入 済 額	不 納 欠 損 額	収 入 未 済 額	備 考		
		当 初 予 算 額	補 正 予 算 額	継続費及び繰越事業費繰越財源充当額	計						節	
											区 分	金 額
5	1 他会計繰入金	34,931,000	△4,577,000	0	30,354,000		30,352,038	30,352,038	0	0		
	1 一般会計繰入金	34,931,000	△4,577,000	0	30,354,000		30,352,038	30,352,038	0	0		
	1 保険基盤安定繰入金(保険税軽減分)					15,674,000	15,673,266	15,673,266	0	0		
	2 保険基盤安定繰入金(保険者支援分)					9,351,000	9,350,765	9,350,765	0	0		
	3 出産育児一時金繰入金					840,000	840,000	840,000	0	0		
	4 財政安定化支援事業繰入金					2,291,000	2,291,000	2,291,000	0	0		
	5 その他一般会計繰入金					2,198,000	2,197,007	2,197,007	0	0	事務費分 2,197,007	
6	繰越金	23,008,000	104,407,000	0	127,415,000		127,414,842	127,414,842	0	0		
	1 繰越金	23,008,000	104,407,000	0	127,415,000		127,414,842	127,414,842	0	0		
	1 繰越金	23,008,000	104,407,000	0	127,415,000		127,414,842	127,414,842	0	0		
	1 前年度繰越金					127,415,000	127,414,842	127,414,842	0	0		
7	諸収入	23,000	3,621,000	0	3,644,000		3,615,139	3,615,139	0	0		
	1 延滞金利子及び過料	1,000	0	0	1,000		0	0	0	0		
	1 延滞金	1,000	0	0	1,000		0	0	0	0		
	1 延滞金					1,000	0	0	0	0		
	2 雑入	22,000	3,621,000	0	3,643,000		3,615,139	3,615,139	0	0		
	1 第三者行為等納付金	1,000	0	0	1,000		0	0	0	0		
	1 第三者行為等納付金					1,000	0	0	0	0		
	6 雑入	21,000	3,621,000	0	3,642,000		3,615,139	3,615,139	0	0		
	1 雑入					3,642,000	3,615,139	3,615,139	0	0		
20	国庫支出金	0	11,000	0	11,000		11,000	11,000	0	0		
	1 国庫負担金	0	11,000	0	11,000		11,000	11,000	0	0		
	1 事務費負担金	0	11,000	0	11,000		11,000	11,000	0	0		
	1 現年度分					11,000	11,000	11,000	0	0		
歳入合計		535,000,000	163,247,000	0	698,247,000		703,251,318	698,936,525	0	4,314,793		

歳 出

(単位：円)

款 項	科 目	予 算 現 額					計	節		支出済額	翌年度繰越額	不 用 額	備 考
		当初予算額	補正予算額	継続費及び繰越事業費繰越額	予備費支出及び流用増減	区 分		金 額					
1	総務費	3,431,000	0	0	0	3,431,000			2,752,007	0	678,993		
	1 総務管理費	3,431,000	0	0	0	3,431,000			2,752,007	0	678,993		
	1 一般管理費	3,431,000	0	0	0	3,431,000			2,752,007	0	678,993	◎一般管理費 2,752,007	
							1 報酬	148,000	44,200	0	103,800	1報酬 44,200	
							8旅費	174,000	2,000	0	172,000	民生費その他委員等報酬 2,000	
							10需用費	508,000	167,779	0	340,221	8旅費 2,000	
							11役務費	77,000	63,397	0	13,603	普通旅費 167,779	
							12委託料	2,149,000	2,108,070	0	40,930	10需用費 167,779	
							18負担金、補助及び交付金	375,000	366,561	0	8,439	消耗品費 119,379	
												印刷製本費 48,400	
												11役務費 63,397	
												通信運搬費	
												12委託料 2,108,070	
												電算システム保守業務委託料 1,213,960	
												民生費その他委託料 894,110	
												18負担金、補助及び交付金 366,561	
												国民健康保険負担金	
2	保険給付費	366,197,000	55,564,000	0	0	421,761,000			417,142,991	0	4,618,009		
	1 療養諸費	319,286,000	47,103,000	0	0	366,389,000			365,617,727	0	771,273		
	1 一般被保険者療養給付費	312,000,000	47,103,000	0	0	359,103,000			359,102,214	0	786	◎一般被保険者療養給付費 359,102,214	
							18負担金、補助及び交付金	359,103,000	359,102,214	0	786	18負担金、補助及び交付金 359,102,214	
	2 退職被保険者療養給付費	1,000	0	0	0	1,000			0	0	1,000		
							18負担金、補助及び交付金	1,000	0	0	1,000		
	3 一般被保険者療養費	6,000,000	0	0	0	6,000,000			5,235,390	0	764,610	◎一般被保険者療養費 5,235,390	
							18負担金、補助及び交付金	6,000,000	5,235,390	0	764,610	18負担金、補助及び交付金 5,235,390	
	4 退職被保険者療養費	1,000	0	0	0	1,000			0	0	1,000		
							18負担金、補助及び交付金	1,000	0	0	1,000		
	5 審査支払手数料	1,284,000	0	0	0	1,284,000			1,280,123	0	3,877	◎審査支払手数料 1,280,123	
							11役務費	1,284,000	1,280,123	0	3,877	11役務費 1,280,123	
												手数料	

歳 出

(単位：円)

款	項	目	予 算 現 額					節		支出済額	翌年度繰越額	不 用 額	備 考	
			当初予算額	補正予算額	継続費及び繰越事業費繰越額	予備費支出及び流用増減	計	区 分	金 額					
2	2	高額療養費	42,101,000	8,000,000	0	0	50,101,000			49,454,285	0	646,715		
		1 一般高額療養費	42,000,000	8,000,000	0	0	50,000,000			49,412,036	0	587,964	◎一般高額療養費 18負担金、補助及び交付金 国民健康保険負担金	
								18	負担金、補助及び交付金	50,000,000	49,412,036	0	587,964	49,412,036
		2 退職高額療養費	1,000	0	0	0	1,000			0	0	1,000		
								18	負担金、補助及び交付金	1,000	0	0	1,000	
		3 一般高額介護合算療養費	100,000	0	0	0	100,000			42,249	0	57,751	◎一般高額介護合算療養費 18負担金、補助及び交付金 国民健康保険負担金	
								18	負担金、補助及び交付金	100,000	42,249	0	57,751	42,249
	3	移送費	10,000	0	0	0	10,000			0	0	10,000		
		1 一般被保険者移送費	10,000	0	0	0	10,000			0	0	10,000		
								18	負担金、補助及び交付金	10,000	0	0	10,000	
	4	出産育児諸費	4,200,000	0	0	0	4,200,000			1,260,000	0	2,940,000		
		1 出産育児一時金	4,200,000	0	0	0	4,200,000			1,260,000	0	2,940,000	◎出産育児一時金 18負担金、補助及び交付金 国民健康保険負担金	
								18	負担金、補助及び交付金	4,200,000	1,260,000	0	2,940,000	1,260,000
	5	葬祭諸費	500,000	50,000	0	0	550,000			550,000	0	0		
		1 葬祭費	500,000	50,000	0	0	550,000			550,000	0	0	◎葬祭費 18負担金、補助及び交付金 国民健康保険負担金	
								18	負担金、補助及び交付金	550,000	550,000	0	0	550,000
	6	傷病手当金	100,000	411,000	0	0	511,000			260,979	0	250,021		
		1 傷病手当金	100,000	411,000	0	0	511,000			260,979	0	250,021	◎傷病手当金 18負担金、補助及び交付金 国民健康保険負担金	
								18	負担金、補助及び交付金	511,000	260,979	0	250,021	260,979
3		国民健康保険事業費納付金	147,149,000	0	0	0	147,149,000			147,146,946	0	2,054		
		1 医療給付費分	93,356,000	0	0	0	93,356,000			93,355,048	0	952		

歳 出

(単位：円)

款	項	目	予 算 現 額					支出済額	翌年度繰越額	不 用 額	備 考					
			当初予算額	補正予算額	継続費及び繰越事業費繰越額	予備費支出及び流用増減	計					節				
												区 分	金 額			
3	1	一般被保険者等医療給付費	93,356,000	0	0	0	93,356,000			93,355,048	0	952	◎一般被保険者等医療給付費 18負担金、補助及び交付金 国民健康保険負担金	93,355,048		
								18	負担金、補助及び交付金					93,356,000	93,355,048	0
	2	後期高齢者支援金分	41,390,000	0	0	0	41,390,000			41,389,486	0	514	◎一般被保険者等後期高齢者支援金 18負担金、補助及び交付金 国民健康保険負担金	41,389,486		
								18	負担金、補助及び交付金					41,390,000	41,389,486	0
	3	介護納付金分	12,403,000	0	0	0	12,403,000			12,402,412	0	588	◎介護納付金 18負担金、補助及び交付金 国民健康保険負担金	12,402,412		
								18	負担金、補助及び交付金					12,403,000	12,402,412	0
	5	1	特定健康診査等事業費	5,631,000	0	0	0	5,631,000			4,899,280	0	731,720	◎特定健康診査等事業費 10需用費 消耗品費 11役務費 通信運搬費 12委託料 民生費その他委託料 18負担金、補助及び交付金 民生費負担金	4,899,280	
									18	負担金、補助及び交付金					2,100,000	1,890,000
		1	特定健康診査等事業費	5,631,000	0	0	0	5,631,000	1	報酬	36,000	0	0	36,000	11役務費	34,397
									10	需用費	10,000	3,300	0	6,700	通信運搬費	
11									役務費	50,000	34,397	0	15,603	12委託料	2,971,583	
12									委託料	3,435,000	2,971,583	0	463,417	民生費その他委託料		
18									負担金、補助及び交付金	2,100,000	1,890,000	0	210,000	18負担金、補助及び交付金 民生費負担金	1,890,000	
2		保健事業費	1,442,000	0	0	0	1,442,000			992,881	0	449,119	◎保健指導事業費 1報酬 会計年度任用職員報酬	992,881		
								1	保健指導事業費					1,442,000	992,881	0
1	保健指導事業費	1,442,000	0	0	0	1,442,000	1	報酬	712,000	697,450	0	14,550	会計年度任用職員報酬			
							10	需用費	40,000	27,225	0	12,775	10需用費	27,225		
							11	役務費	283,000	143,916	0	139,084	消耗品費			
							12	委託料	407,000	124,290	0	282,710	11役務費 通信運搬費 12委託料 民生費その他委託料	143,916 282,710 124,290		
7	諸支出金	1,001,000	3,624,000	0	0	4,625,000			3,896,535	0	728,465					

歳出

(単位：円)

款	項	目	予 算 現 額					節		支出済額	翌年度繰越額	不 用 額	備 考
			当初予算額	補正予算額	継続費及び繰越事業費繰越額	予備費支出及び流用増減	計	区 分	金 額				
7	1	償還金利子及び還付加算金	1,001,000	3,624,000	0	0	4,625,000			3,896,535	0	728,465	
		1 償還金	1,001,000	3,624,000	0	0	4,625,000			3,896,535	0	728,465	◎償還金
								22 償還金、利子及び割引料	4,625,000	3,896,535	0	728,465	22 償還金、利子及び割引料
										0	0	114,208,000	還付金
										0	0	114,208,000	基金償還金
										0	0	114,208,000	
								28 予備費	114,208,000	0	0	114,208,000	
8		予備費	10,149,000	104,059,000	0	0	114,208,000			0	0	114,208,000	
	1	予備費	10,149,000	104,059,000	0	0	114,208,000			0	0	114,208,000	
		1 予備費	10,149,000	104,059,000	0	0	114,208,000			0	0	114,208,000	
										0	0	114,208,000	
歳 出 合 計			535,000,000	163,247,000	0	0	698,247,000			576,830,640	0	121,416,360	

実質収支に関する調書

区 分		金 額	
1	歳 入 総 額	698,936,525 円	
2	歳 出 総 額	576,830,640	
3	歳 入 歳 出 差 引 額	122,105,885	
4	翌年度へ繰り越すべき財源	(1) 継続費通次繰越額	0
		(2) 繰越明許費繰越額	0
		(3) 事故繰越し繰越額	0
		計	0
5	実 質 収 支 額	122,105,885	
6	実質収支額のうち地方自治法第233条の2の規定による基金繰入額	0	

令和3年度

後期高齢者医療特別会計

歳入歳出決算書

目次	ページ
款項別集計表 [歳入]	15
[歳出]	16
事項別明細書 [歳入]	17
[歳出]	19
実質収支に関する調書	20
財産に関する調書	
1 公有財産	
(1) 土地建物 (総括)	
① 土地建物 (行政)	
② 土地建物 (普通)	
(2) 山林・原野	
(3) 動産	
(4) 物件	
(5) 無体財産	
(6) 有価証券	
(7) 出資による権利	
2 物品	
3 債権	
4 基金	
5 預託金	

後期高齢者医療特別会計歳入・歳出決算 款項別集計表

(単位：円)

歳入

款	項	予算現額	調定額	収入済額	不納欠損額	収入未済額	予算現額と収入済額との比較
1 後期高齢者医療保険料		61,449,000	61,461,300	61,370,200	0	91,100	△78,800
	1 後期高齢者医療保険料	61,449,000	61,461,300	61,370,200	0	91,100	△78,800
2 使用料及び手数料		4,000	3,800	3,800	0	0	△200
	1 手数料	4,000	3,800	3,800	0	0	△200
3 繰入金		17,957,000	17,840,575	17,840,575	0	0	△116,425
	1 一般会計繰入金	17,957,000	17,840,575	17,840,575	0	0	△116,425
4 繰越金		1,000	0	0	0	0	△1,000
	1 繰越金	1,000	0	0	0	0	△1,000
5 諸収入		151,000	0	0	0	0	△151,000
	2 償還金及び還付加算金	150,000	0	0	0	0	△150,000
	3 雑入	1,000	0	0	0	0	△1,000
歳入合計		79,562,000	79,305,675	79,214,575	0	91,100	△347,425

歳 出

(単位：円)

款	項	予 算 現 額	支 出 済 額	翌 年 度 繰 越 額	不 用 額	予 算 現 額 と 支 出 済 額 と の 比 較
1 総務費		436,000	320,658	0	115,342	115,342
	1 総務管理費	286,000	227,158	0	58,842	58,842
	2 徴収費	150,000	93,500	0	56,500	56,500
2 後期高齢者医療広域連合納付金		78,975,000	78,892,617	0	82,383	82,383
	1 後期高齢者医療広域連合納付金	78,975,000	78,892,617	0	82,383	82,383
3 諸支出金		150,000	0	0	150,000	150,000
	1 償還金及び還付加算金	150,000	0	0	150,000	150,000
4 予備費		1,000	0	0	1,000	1,000
	1 予備費	1,000	0	0	1,000	1,000
歳 出 合 計		79,562,000	79,213,275	0	348,725	348,725

歳入歳出差引残額

1,300 円

歳入歳出決算 事項別明細書

歳 入

(単位：円)

款	項	目	予 算 現 額				調 定 額	収 入 済 額	不 納 欠 損 額	収 入 未 済 額	備 考		
			当 初 予 算 額	補 正 予 算 額	継続費及び 繰越事業費 繰越財源充当額	計						節	
												区 分	金 額
1		後期高齢者医療 保険料	63,949,000	△2,500,000	0	61,449,000		61,461,300	61,370,200	0	91,100		
	1	後期高齢者医 療保険料	63,949,000	△2,500,000	0	61,449,000		61,461,300	61,370,200	0	91,100		
		1 特別徴収保 険料	44,124,000	△1,200,000	0	42,924,000		42,815,400	42,815,400	0	0		
							1 特別徴収保 険料	42,924,000	42,815,400	42,815,400	0	0	
		2 普通徴収保 険料	19,825,000	△1,300,000	0	18,525,000		18,645,900	18,554,800	0	91,100		
							1 現年度分	18,487,000	18,639,900	18,553,400	0	86,500	
							2 滞納繰越分	38,000	6,000	1,400	0	4,600	
2		使用料及び手数 料	4,000	0	0	4,000		3,800	3,800	0	0		
	1	手数料	4,000	0	0	4,000		3,800	3,800	0	0		
		1 督促手数料	4,000	0	0	4,000		3,800	3,800	0	0		
							1 督促手数料	4,000	3,800	3,800	0	0	
3		繰入金	18,864,000	△907,000	0	17,957,000		17,840,575	17,840,575	0	0		
	1	一般会計繰入 金	18,864,000	△907,000	0	17,957,000		17,840,575	17,840,575	0	0		
		1 事務費繰入 金	432,000	0	0	432,000		316,858	316,858	0	0		
							1 事務費繰入金	432,000	316,858	316,858	0	0	
		2 保険基盤安 定繰入金	18,432,000	△907,000	0	17,525,000		17,523,717	17,523,717	0	0		
							1 保険基盤安定 繰入金	17,525,000	17,523,717	17,523,717	0	0	
4		繰越金	1,000	0	0	1,000		0	0	0	0		
	1	繰越金	1,000	0	0	1,000		0	0	0	0		
		1 繰越金	1,000	0	0	1,000		0	0	0	0		
							1 前年度繰越金	1,000	0	0	0	0	
5		諸収入	151,000	0	0	151,000		0	0	0	0		
	2	償還金及び選 付加算金	150,000	0	0	150,000		0	0	0	0		
		1 保険料還付 金	100,000	0	0	100,000		0	0	0	0		
							1 保険料還付金	100,000	0	0	0	0	
		2 還付加算金	50,000	0	0	50,000		0	0	0	0		
							1 還付加算金	50,000	0	0	0	0	

歳入

(単位：円)

款	項	科目	予算現額				調定額	収入済額	不納欠損額	収入未済額	備考		
			当初予算額	補正予算額	継続費及び 繰越事業費 繰越財源充当額	計						節	
												区分	金額
5	3	雑入	1,000	0	0	1,000			0	0	0		
		1 雑入	1,000	0	0	1,000			0	0	0		
							1 雑入	1,000	0	0	0	0	
歳入合計			82,969,000	△3,407,000	0	79,562,000			79,305,675	79,214,575	0	91,100	

歳出

(単位：円)

款項	科目	予 算 現 額						支出済額	翌年度繰越額	不 用 額	備 考	
		当初予算額	補正予算額	継続費及び繰越事業費繰越額	予備費支出及び流用増減	計	節					
							区 分					金 額
1	総務費	436,000	0	0	0	436,000			320,658	0	115,342	
	1 総務管理費	286,000	0	0	0	286,000			227,158	0	58,842	
	1 一般管理費	286,000	0	0	0	286,000			227,158	0	58,842	◎一般管理費
							8旅費	5,000	2,000	0	3,000	8旅費
							10需用費	15,000	0	0	15,000	普通旅費
							11役務費	104,000	63,158	0	40,842	11役務費
							12委託料	162,000	162,000	0	0	通信運搬費
												12委託料
												電算システム保守業務委託料
	2 徴収費	150,000	0	0	0	150,000			93,500	0	56,500	
	1 徴収費	150,000	0	0	0	150,000			93,500	0	56,500	◎徴収費
							10需用費	150,000	93,500	0	56,500	10需用費
												印刷製本費
2	後期高齢者医療広域連合納付金	82,382,000	△3,407,000	0	0	78,975,000			78,892,617	0	82,383	
	1 後期高齢者医療広域連合納付金	82,382,000	△3,407,000	0	0	78,975,000			78,892,617	0	82,383	
	1 後期高齢者医療広域連合納付金	82,382,000	△3,407,000	0	0	78,975,000			78,892,617	0	82,383	◎広域連合納付金
							18負担金、補助及び交付金	78,975,000	78,892,617	0	82,383	18負担金、補助及び交付金
												民生費負担金
3	諸支出金	150,000	0	0	0	150,000			0	0	150,000	
	1 償還金及び還付加算金	150,000	0	0	0	150,000			0	0	150,000	
	1 保険料還付金	100,000	0	0	0	100,000			0	0	100,000	
							22償還金、利子及び割引料	100,000	0	0	100,000	
	2 還付加算金	50,000	0	0	0	50,000			0	0	50,000	
							22償還金、利子及び割引料	50,000	0	0	50,000	
4	予備費	1,000	0	0	0	1,000			0	0	1,000	
	1 予備費	1,000	0	0	0	1,000			0	0	1,000	
	1 予備費	1,000	0	0	0	1,000			0	0	1,000	
							28予備費	1,000	0	0	1,000	
歳 出 合 計		82,969,000	△3,407,000	0	0	79,562,000			79,213,275	0	348,725	

実質収支に関する調書

区 分		金 額	
1	歳 入 総 額	79,214,575 円	
2	歳 出 総 額	79,213,275	
3	歳 入 歳 出 差 引 額	1,300	
4	翌年度へ繰り越すべき財源	(1) 継続費通次繰越額	0
		(2) 繰越明許費繰越額	0
		(3) 事故繰越し繰越額	0
		計	0
5	実 質 収 支 額	1,300	
6	実質収支額のうち地方自治法第233条の2の規定による基金繰入額	0	

令和3年度

介護保険特別会計

歳入歳出決算書

目次	ページ
款項別集計表 [歳入]	23
[歳出]	24
事項別明細書 [歳入]	25
[歳出]	29
実質収支に関する調書	34
財産に関する調書	
1 公有財産	
(1) 土地建物 (総括)	
① 土地建物 (行政)	
② 土地建物 (普通)	
(2) 山林・原野	
(3) 動産	
(4) 物件	
(5) 無体財産	
(6) 有価証券	
(7) 出資による権利	
2 物品	
3 債権	
4 基金	
5 預託金	

介護保険特別会計歳入・歳出決算 款項別集計表

(単位：円)

歳入

款	項	予算現額	調定額	収入済額	不納欠損額	収入未済額	予算現額と収入済額との比較
1 保険料		168,681,000	169,984,407	168,947,330	477,665	559,412	266,330
	1 介護保険料	168,681,000	169,984,407	168,947,330	477,665	559,412	266,330
2 使用料及び手数料		1,000	10,800	10,800	0	0	9,800
	1 手数料	1,000	10,800	10,800	0	0	9,800
3 国庫支出金		229,773,000	230,496,094	230,496,094	0	0	723,094
	1 国庫負担金	147,370,000	147,369,817	147,369,817	0	0	△183
	2 国庫補助金	82,403,000	83,126,277	83,126,277	0	0	723,277
4 支払基金交付金		218,000,000	217,584,763	217,584,763	0	0	△415,237
	1 支払基金交付金	218,000,000	217,584,763	217,584,763	0	0	△415,237
5 県支出金		118,809,000	116,370,938	116,370,938	0	0	△2,438,062
	1 県負担金	109,665,000	107,167,000	107,167,000	0	0	△2,498,000
	2 県補助金	9,144,000	9,203,938	9,203,938	0	0	59,938
7 繰入金		124,565,000	120,870,125	120,870,125	0	0	△3,694,875
	1 一般会計繰入金	124,565,000	120,870,125	120,870,125	0	0	△3,694,875
8 繰越金		60,907,000	60,907,167	60,907,167	0	0	167
	1 繰越金	60,907,000	60,907,167	60,907,167	0	0	167
9 諸収入		1,814,000	2,038,680	2,038,680	0	0	224,680
	4 雑入	1,814,000	2,038,680	2,038,680	0	0	224,680
歳入合計		922,550,000	918,262,974	917,225,897	477,665	559,412	△5,324,103

歳 出

(単位：円)

款	項	予 算 現 額	支 出 済 額	翌 年 度 繰 越 額	不 用 額	予 算 現 額 と 支 出 済 額 と の 比 較
1 総務費		5,166,000	4,156,196	0	1,009,804	1,009,804
	1 総務管理費	998,000	442,230	0	555,770	555,770
	2 徴収費	974,000	972,466	0	1,534	1,534
	3 介護認定審査会費	3,194,000	2,741,500	0	452,500	452,500
2 保険給付費		779,453,000	772,979,679	0	6,473,321	6,473,321
	1 介護サービス等諸費	730,203,000	726,589,159	0	3,613,841	3,613,841
	2 介護予防サービス等諸費	11,250,000	9,791,072	0	1,458,928	1,458,928
	3 その他諸費	800,000	598,792	0	201,208	201,208
	4 高額介護給付サービス費	14,050,000	13,710,947	0	339,053	339,053
	5 高額医療合算介護サービス等費	2,050,000	1,756,641	0	293,359	293,359
	6 特定入所者介護サービス等費	21,100,000	20,533,068	0	566,932	566,932
3 地域支援事業費		78,210,000	64,044,431	0	14,165,569	14,165,569
	1 介護予防・日常生活支援総合事業費	33,949,000	27,434,706	0	6,514,294	6,514,294
	2 包括的支援・任意事業費	40,860,000	33,500,085	0	7,359,915	7,359,915
	3 地域包括支援センター運営事業費	3,281,000	3,010,054	0	270,946	270,946
	4 その他諸費	120,000	99,586	0	20,414	20,414
6 諸支出金		12,472,000	12,427,053	0	44,947	44,947
	1 償還金	12,472,000	12,427,053	0	44,947	44,947
9 予備費		47,249,000	0	0	47,249,000	47,249,000
	1 予備費	47,249,000	0	0	47,249,000	47,249,000
歳 出 合 計		922,550,000	853,607,359	0	68,942,641	68,942,641

歳入歳出差引残額

63,618,538 円

歳入歳出決算 事項別明細書

歳 入

(単位：円)

款	項	目	予 算				現 額		調 定 額	収 入 済 額	不 納 欠 損 額	収 入 未 済 額	備 考
			当 初 予 算 額	補 正 予 算 額	継続費及び 繰越事業費 繰越財源充当額	計	節						
							区 分	金 額					
1	保 険 料		168,681,000	0	0	168,681,000			169,984,407	168,947,330	477,665	559,412	
	1	介護保険料	168,681,000	0	0	168,681,000			169,984,407	168,947,330	477,665	559,412	
		1 第一号被保険者保険料	168,681,000	0	0	168,681,000			169,984,407	168,947,330	477,665	559,412	
							1 現年度分特別徴収保険料	158,591,000	157,396,425	157,396,425	0	0	
							2 現年度分普通徴収保険料	10,089,000	11,553,215	11,282,550	0	270,665	
							3 滞納繰越分普通徴収保険料	1,000	1,034,767	268,355	477,665	288,747	
2	使用料及び手数料		1,000	0	0	1,000			10,800	10,800	0	0	
	1	手数料	1,000	0	0	1,000			10,800	10,800	0	0	
		1 督促手数料	1,000	0	0	1,000			10,800	10,800	0	0	
							1 督促手数料	1,000	10,800	10,800	0	0	
3	国庫支出金		218,809,000	10,964,000	0	229,773,000			230,496,094	230,496,094	0	0	
	1	国庫負担金	141,496,000	5,874,000	0	147,370,000			147,369,817	147,369,817	0	0	
		1 介護給付費負担金	141,496,000	5,874,000	0	147,370,000			147,369,817	147,369,817	0	0	
							1 現年度分	147,369,000	147,369,817	147,369,817	0	0	
							2 過年度分	1,000	0	0	0	0	
	2	国庫補助金	77,313,000	5,090,000	0	82,403,000			83,126,277	83,126,277	0	0	
		1 財政調整交付金	57,746,000	5,090,000	0	62,836,000			63,191,000	63,191,000	0	0	
							1 現年度調整交付金	62,836,000	63,191,000	63,191,000	0	0	現年度調整交付金 60,449,000 現年度総合事業調整交付金 2,742,000
		2 地域支援事業交付金（介護予防・日常生活支援総合事業）	6,610,000	0	0	6,610,000			6,610,400	6,610,400	0	0	
							1 現年度分	6,610,000	6,610,400	6,610,400	0	0	
		3 地域支援事業交付金（包括的支援事業・任意事業）	10,028,000	0	0	10,028,000			10,144,877	10,144,877	0	0	
							1 現年度分（包括的支援事業・任意事業）	10,028,000	10,144,877	10,144,877	0	0	現年度分（包括的支援事業・任意事業） 5,542,587 現年度分（社会保障充実分） 4,602,290

歳入

(単位：円)

款	項	科目	予 算 現 額				調 定 額	取 入 済 額	不 納 欠 損 額	取 入 未 済 額	備 考			
			当 初 予 算 額	補 正 予 算 額	継続費及び 繰越事業費 繰越財源充当額	計						節		
												区 分	金 額	
3	2	4 適正化法交付金	2,701,000	0	0	2,701,000		2,701,000	2,701,000	0	0			
							1 保険者機能強化推進交付金	1,466,000	1,466,000	1,466,000	0	0		
							2 保険者努力支援交付金	1,235,000	1,235,000	1,235,000	0	0		
		5 介護保険事業費補助金	228,000	0	0	228,000		479,000	479,000	0	0			
							1 介護保険事業費補助金	228,000	479,000	479,000	0	0		
4	1	支払基金交付金	217,582,000	418,000	0	218,000,000		217,584,763	217,584,763	0	0			
							1 支払基金交付金	217,582,000	418,000	0	218,000,000	217,584,763	217,584,763	0
	1	介護給付費交付金	208,657,000	1,418,000	0	210,075,000		209,396,000	209,396,000	0	0			
							1 現年度分	209,396,000	209,396,000	209,396,000	0	0		
							2 過年度分	679,000	0	0	0	0		
	2	地域支援事業交付金	8,925,000	△1,000,000	0	7,925,000		8,188,763	8,188,763	0	0			
							1 現年度分	7,924,000	7,509,000	7,509,000	0	0		
							2 過年度分	1,000	679,763	679,763	0	0		
	5	1	県負担金	109,665,000	0	0	109,665,000		107,167,000	107,167,000	0	0		
								1 介護給付費負担金	109,665,000	0	0	107,167,000	107,167,000	0
1		介護給付費負担金			0	109,665,000		107,167,000	107,167,000	0	0			
							1 現年度分	109,664,000	107,167,000	107,167,000	0	0		
							2 過年度分	1,000	0	0	0	0		
2		県補助金	9,144,000	0	0	9,144,000		9,203,938	9,203,938	0	0			
							1 地域支援事業交付金（介護予防・日常生活支援総合事業）	4,131,000	0	0	4,131,500	4,131,500	0	0
							1 現年度分	4,131,000	4,131,500	4,131,500	0	0		

歳入

(単位：円)

款	項	科目	予 算 現 額				調 定 額	取 入 済 額	不 納 欠 損 額	取 入 未 済 額	備 考		
			当 初 予 算 額	補 正 予 算 額	継 続 費 及 び 繰 越 事 業 費 繰 越 財 源 充 当 額	計						節	
												区 分	金 額
5	2	2 地域支援事業交付金（包括的支援事業・任意事業）	5,013,000	0	0	5,013,000			5,072,438	5,072,438	0	0	
							1 現年度分（包括的支援事業・任意事業）	2,722,000	2,771,293	2,771,293	0	0	
							2 現年度分（社会保障充実分）	2,291,000	2,301,145	2,301,145	0	0	
7		繰入金	126,075,000	△1,510,000	0	124,565,000			120,870,125	120,870,125	0	0	
	1	一般会計繰入金	126,075,000	△1,510,000	0	124,565,000			120,870,125	120,870,125	0	0	
		1 介護給付費繰入金	96,600,000	100,000	0	96,700,000			96,622,459	96,622,459	0	0	
							1 現年度分	96,700,000	96,622,459	96,622,459	0	0	
		2 地域支援事業繰入金（介護予防・日常生活支援総合事業）	4,131,000	0	0	4,131,000			3,401,847	3,401,847	0	0	
							1 現年度分	4,131,000	3,401,847	3,401,847	0	0	
		3 地域支援事業繰入金（包括的支援事業・任意事業）	5,013,000	100,000	0	5,113,000			4,743,129	4,743,129	0	0	
							1 現年度分（包括的支援事業・任意事業）	2,822,000	2,771,293	2,771,293	0	0	
							2 現年度分（社会保障充実分）	2,291,000	1,971,836	1,971,836	0	0	
		4 その他一般会計繰入金	16,146,000	△2,080,000	0	14,066,000			11,554,135	11,554,135	0	0	
							1 事務費等繰入金	3,938,000	3,677,196	3,677,196	0	0	
							2 地域支援事業繰入金（その他事業）	10,128,000	7,876,939	7,876,939	0	0	

歳入

(単位：円)

款	項	科目	予 算 現 額				調 定 額	取 入 済 額	不 納 欠 損 額	取 入 未 済 額	備 考			
			当 初 予 算 額	補 正 予 算 額	継 続 費 及 び 繰 越 事 業 費 繰 越 財 源 充 当 額	計						節		
												区 分	金 額	
7	1	5 低所得者保険料軽減繰入金	4,185,000	370,000	0	4,555,000			4,548,555	4,548,555	0	0		
							1 現年度分	4,555,000	4,548,555	4,548,555	0	0		
8		繰越金	8,229,000	52,678,000	0	60,907,000			60,907,167	60,907,167	0	0		
		1 繰越金	8,229,000	52,678,000	0	60,907,000			60,907,167	60,907,167	0	0		
		1 繰越金	8,229,000	52,678,000	0	60,907,000			60,907,167	60,907,167	0	0		
							1 前年度繰越金	60,907,000	60,907,167	60,907,167	0	0		
9		諸収入	1,814,000	0	0	1,814,000			2,038,680	2,038,680	0	0		
		4 雑入	1,814,000	0	0	1,814,000			2,038,680	2,038,680	0	0		
		3 雑入	14,000	0	0	14,000			400	400	0	0		
							1 雑入	14,000	400	400	0	0	訪問型介護予防事業利用料	400
		4 介護報酬	1,800,000	0	0	1,800,000			2,038,280	2,038,280	0	0		
							1 介護予防ケアプラン作成料	1,800,000	2,038,280	2,038,280	0	0		
歳入合計			860,000,000	62,550,000	0	922,550,000			918,262,974	917,225,897	477,665	559,412		

歳出

(単位：円)

款	項	科目	予 算 現 額					支出済額	翌年度繰越額	不 用 額	備 考			
			当初予算額	補正予算額	継続費及び繰越事業費繰越額	予備費支出及び流用増減	計					節		
												区 分	金 額	
1	総務費		5,166,000	0	0	0	5,166,000			4,156,196	0	1,009,804		
	1	総務管理費	998,000	0	0	0	998,000			442,230	0	555,770		
		1 一般管理費	998,000	0	0	0	998,000			442,230	0	555,770	◎一般管理費 442,230	
								8	旅費	50,000	0	50,000	10需用費 239,140	
								10	需用費	525,000	239,140	285,860	消耗品費 212,872	
								11	役務費	423,000	203,090	219,910	印刷製本費 23,034	
													修繕費 3,234	
													11役務費 203,090	
													通信運搬費 189,000	
													自動車損害保険料 14,090	
	2	徴収費	974,000	0	0	0	974,000			972,466	0	1,534		
		1 賦課徴収費	974,000	0	0	0	974,000			972,466	0	1,534	◎賦課徴収費 972,466	
								12	委託料	960,000	959,200	800	12委託料 959,200	
								18	負担金、補助及び交付金	14,000	13,266	734	18負担金、補助及び交付金 13,266	
													電算システム保守業務委託料	
													民生費負担金	
3	介護認定審査会費		3,194,000	0	0	0	3,194,000			2,741,500	0	452,500		
		1 認定調査等費	1,778,000	0	0	0	1,778,000			1,325,500	0	452,500	◎認定調査費 1,325,500	
								11	役務費	1,760,000	1,325,500	434,500	11役務費 1,325,500	
								12	委託料	18,000	0	18,000	手数料	
		2 認定審査会共同設置負担金	1,416,000	0	0	0	1,416,000			1,416,000	0	0	◎認定審査会共同設置費 1,416,000	
								18	負担金、補助及び交付金	1,416,000	1,416,000	0	0	18負担金、補助及び交付金 1,416,000
													南信州広域連合負担金	
2	保険給付費		772,803,000	6,650,000	0	0	779,453,000			772,979,679	0	6,473,321		
		1 介護サービス等諸費	724,903,000	5,300,000	0	0	730,203,000			726,589,159	0	3,613,841		
		1 介護サービス等諸費	724,903,000	5,300,000	0	0	730,203,000			726,589,159	0	3,613,841	◎介護サービス給付費 726,589,159	
								18	負担金、補助及び交付金	730,203,000	726,589,159	3,613,841	18負担金、補助及び交付金 726,589,159	
													民生費負担金	
		2 介護予防サービス等諸費	8,700,000	2,550,000	0	0	11,250,000			9,791,072	0	1,458,928		
		2 介護予防サービス等諸費	8,700,000	2,550,000	0	0	11,250,000			9,791,072	0	1,458,928	◎介護予防サービス給付費 9,791,072	
													18負担金、補助及び交付金 9,791,072	
													民生費負担金	

歳出

(単位：円)

款	項	目	予 算 現 額				計	節		支出済額	翌年度繰越額	不 用 額	備 考	
			当初予算額	補正予算額	継続費及び繰越事業費繰越額	予備費支出及び流用増減		区 分	金 額					
2	2	2					18	負担金、補助及び交付金	11,250,000	9,791,072	0	1,458,928		
	3	その他諸費	600,000	200,000	0	0	800,000			598,792	0	201,208		
	1	審査支払手数料	600,000	200,000	0	0	800,000			598,792	0	201,208	◎審査支払手数料 11役員費	598,792 598,792
								11	役員費	800,000	598,792	0	201,208	手数料
	4	高額介護給付サービス費	12,050,000	2,000,000	0	0	14,050,000			13,710,947	0	339,053		
	1	高額介護給付サービス費	12,050,000	2,000,000	0	0	14,050,000			13,710,947	0	339,053	◎高額介護給付費 18負担金、補助及び交付金 民生費負担金	13,710,947 13,710,947
								18	負担金、補助及び交付金	14,050,000	13,710,947	0	339,053	
	5	高額医療合算介護サービス等費	1,450,000	600,000	0	0	2,050,000			1,756,641	0	293,359		
	1	高額医療合算介護サービス等費	1,450,000	600,000	0	0	2,050,000			1,756,641	0	293,359	◎高額医療合算介護サービス等費 18負担金、補助及び交付金 民生費負担金	1,756,641 1,756,641
								18	負担金、補助及び交付金	2,050,000	1,756,641	0	293,359	
	6	特定入所者介護サービス等費	25,100,000	△4,000,000	0	0	21,100,000			20,533,068	0	566,932		
	1	特定入所者介護サービス費	25,100,000	△4,000,000	0	0	21,100,000			20,533,068	0	566,932	◎特定入所者介護サービス給付費 18負担金、補助及び交付金 民生費負担金	20,533,068 20,533,068
								18	負担金、補助及び交付金	21,100,000	20,533,068	0	566,932	
3		地域支援事業費	78,210,000	0	0	0	78,210,000			64,044,431	0	14,165,569		
	1	介護予防・日常生活支援総合事業費	33,949,000	0	0	0	33,949,000			27,434,706	0	6,514,294		
	1	介護予防・生活支援サービス事業費	28,715,000	0	0	0	28,715,000			24,617,104	0	4,097,896	◎介護予防・生活支援サービス事業費 7報償費 報償金 18負担金、補助及び交付金 民生費負担金	21,659,698 27,500 21,632,198
								1	報酬	2,124,000	2,116,860	0	7,140	

歳出

(単位：円)

款	項	科目	予 算 現 額					計	支出済額	翌年度繰越額	不 用 額	備 考										
			当初予算額	補正予算額	継続費及び繰越事業費繰越額	予備費支出及び流用増減	節															
							区 分						金 額									
3	1	1						3職員手当等	435,000	434,774	0	226	◎介護予防ケアマネジメント事業費 1報酬 会計年度任用職員報酬 3職員手当等 会計年度任用職員 期末手当 4共済費 社会保険料等 18負担金、補助及び交付金 民生費負担金	2,957,406								
								4共済費	421,000	392,682	0	28,318		2,116,860								
								7報償費	132,000	27,500	0	104,500										
								18負担金、補助及び交付金	25,603,000	21,645,288	0	3,957,712		434,774								
														392,682								
														13,090								
	2	一般介護 予防事業		5,234,000	0	0	0	5,234,000			2,817,602	0	2,416,398	◎一般介護予防事業 1報酬 会計年度任用職員報酬 18負担金、補助及び交付金 民生費負担金	2,817,602							
									1報酬	439,000	360,720	0	78,280	360,720								
									7報償費	55,000	0	0	55,000									
									10需用費	20,000	0	0	20,000									
									18負担金、補助及び交付金	4,720,000	2,456,882	0	2,263,118	2,456,882								
	2	包括的支援 ・任意事業 費		40,860,000	0	0	0	40,860,000			33,500,085	0	7,359,915									
									1	包括的支援 事業費	15,797,000	0	0	0	15,797,000			15,145,483	0	651,517	◎包括的支援事業費 2給料 一般職給料 3職員手当等 期末手当 勤勉手当 通勤手当 超過勤務手当 4共済費 市町村共済組合負担金 町村職員退職手当組合負担金 18負担金、補助及び交付金 民生費負担金	15,145,483
																2給料	4,704,000	4,703,100	0	900	4,703,100	
																3職員手当等	2,263,000	2,067,519	0	195,481	2,067,519	
																4共済費	2,333,000	2,251,347	0	81,653	1,098,998	
																18負担金、補助及び交付金	6,497,000	6,123,517	0	373,483	854,296	
																					50,400	
																					63,825	
																				2,251,347		
																				1,451,820		
																				799,527		
																				6,123,517		
2	任意事業 費		13,109,000	0	0	0	13,109,000			8,111,297	0	4,997,703	◎任意事業費 7報償費 報酬金 12委託料 民生費その他委託料 18負担金、補助及び交付金 民生費負担金 19扶助費 その他扶助	8,111,297								
								1報酬	84,000	0	0	84,000	35,900									
								7報償費	60,000	35,900	0	24,100										
								10需用費	16,000	0	0	16,000	583,386									
								11役務費	60,000	0	0	60,000	4,724,856									
								12委託料	768,000	583,386	0	184,614										
								18負担金、補助及び交付金	7,981,000	4,724,856	0	3,256,144	2,767,155									
								19扶助費	4,140,000	2,767,155	0	1,372,845										

歳 出

(単位：円)

款	項	目	予 算 現 額					支出済額	翌年度繰越額	不 用 額	備 考						
			当初予算額	補正予算額	継続費及び繰越事業費繰越額	予備費支出及び流用増減	計					節					
												区 分	金 額				
3	2	3 認知症総合支援事業	5,611,000	0	0	0	5,611,000			4,710,574	0	900,426	◎認知症総合支援事業	4,710,574			
								1報酬	228,000				69,000	0	159,000	1報酬	69,000
								7報償費	50,000				5,500	0	44,500	7報償費	5,500
								10需用費	200,000				183,737	0	16,263	10需用費	183,737
								12委託料	420,000				39,564	0	380,436	12委託料	39,564
								18負担金、補助及び交付金	4,713,000				4,412,773	0	300,227	18負担金、補助及び交付金	4,412,773
	4	在宅医療・介護連携推進事業	43,000	0	0	0	43,000			43,000	0	0	◎在宅医療・介護連携推進事業	43,000			
								18負担金、補助及び交付金	43,000				43,000	0	0	18負担金、補助及び交付金	43,000
	5	生活支援体制整備事業	6,066,000	0	0	0	6,066,000			5,479,331	0	586,669	◎生活支援体制整備事業	5,479,331			
								1報酬	39,000				0	0	39,000	18負担金、補助及び交付金	5,479,331
								18負担金、補助及び交付金	6,027,000				5,479,331	0	547,669	18負担金、補助及び交付金	5,479,331
	6	地域ケア会議推進事業	234,000	0	0	0	234,000			10,400	0	223,600	◎地域ケア会議推進事業	10,400			
								1報酬	234,000				10,400	0	223,600	1報酬	10,400
	3	1	地域包括支援センター運営事業費	3,281,000	0	0	0	3,281,000			3,010,054	0	270,946	◎地域包括支援センター運営事業費	3,010,054		
									1報酬	2,216,000				2,097,800	0	118,200	1報酬
								3職員手当等	428,000	427,890	0	110	3職員手当等	427,890			
								4共済費	401,000	391,224	0	9,776	4共済費	391,224			
								8旅費	120,000	2,000	0	118,000	8旅費	2,000			
							18負担金、補助及び交付金	116,000	91,140	0	24,860	18負担金、補助及び交付金	91,140				
													◎地域包括支援センター運営事業費	3,010,054			
													1報酬	2,097,800			
													会計年度任用職員報酬	2,064,000			
													民生費その他委員等報酬	33,800			
													3職員手当等	427,890			
													会計年度任用職員 期末手当				
													4共済費	391,224			
													社会保険料等				
													8旅費	2,000			
													普通旅費				
													18負担金、補助及び交付金	91,140			
													民生費負担金				
	4	その他諸費	120,000	0	0	0	120,000			99,586	0	20,414					

歳出

(単位：円)

款	項	目	予 算 現 額					計	節		支出済額	翌年度繰越額	不 用 額	備 考
			当初予算額	補正予算額	継続費及び繰越事業費繰越額	予備費支出及び流用増減	計		区 分	金 額				
3	4	1 審査支払手数料	120,000	0	0	0	120,000			99,586	0	20,414	◎審査支払手数料 11 役務費 手数料	99,586 99,586
								11 役務費	120,000	99,586	0	20,414		
6		諸支出金	101,000	12,371,000	0	0	12,472,000			12,427,053	0	44,947		
		1 償還金	101,000	12,371,000	0	0	12,472,000			12,427,053	0	44,947		
		1 償還金	1,000	12,371,000	0	0	12,372,000			12,371,013	0	987	◎償還金	12,371,013
								22 償還金、利子及び割引料	12,372,000	12,371,013	0	987	22 償還金、利子及び割引料 返還金	12,371,013
		2 第1号被保険者保険料還付金	100,000	0	0	0	100,000			56,040	0	43,960	◎第1号被保険者保険料還付金 22 償還金、利子及び割引料 還付金	56,040 56,040
								22 償還金、利子及び割引料	100,000	56,040	0	43,960		
9		予備費	3,720,000	43,529,000	0	0	47,249,000			0	0	47,249,000		
		1 予備費	3,720,000	43,529,000	0	0	47,249,000			0	0	47,249,000		
		1 予備費	3,720,000	43,529,000	0	0	47,249,000			0	0	47,249,000		
								28 予備費	47,249,000	0	0	47,249,000		
歳 出 合 計			860,000,000	62,550,000	0	0	922,550,000			853,607,359	0	68,942,641		

実質収支に関する調書

区 分		金 額	
1	歳 入 総 額	917,225,897 円	
2	歳 出 総 額	853,607,359	
3	歳 入 歳 出 差 引 額	63,618,538	
4	翌年度へ繰り越すべき財源	(1) 継続費通次繰越額	0
		(2) 繰越明許費繰越額	0
		(3) 事故繰越し繰越額	0
		計	0
5	実 質 収 支 額	63,618,538	
6	実質収支額のうち地方自治法第233条の2の規定による基金繰入額	0	

令和3年度

豊丘村 水道事業会計 決算書

目 次

I 決算書

令和3年度 豊丘村水道事業会計 決算報告書	37
財務諸表	
令和3年度 豊丘村水道事業 損益計算書	39
令和3年度 豊丘村水道事業 剰余金計算書	41
令和3年度 豊丘村水道事業 剰余金処分計算書 (案)	42
令和3年度 豊丘村水道事業 貸借対照表	43

II 決算付属書類

令和3年度 豊丘村水道事業 報告書	47
令和3年度 豊丘村水道事業 キャッシュ・フロー計算書	57
令和3年度 豊丘村水道事業会計 収益費用明細書	58
固定資産明細書	61
企業債明細書	63
注記事項	64

令和3年度 豊丘村水道事業会計 決算報告書 (消費税込)

(1) 収益的収入及び支出

収 入

(金額単位：円)

区 分	予 算 額				決 算 額	予 算 額 に 比 べ 決 算 額 の 増 減	備 考
	当 初 予 算 額	補 正 予 算 額	地方公営企業法第24条第3項の規定による支出額に係る財源充当額	合 計			
第1款 水道事業収益	184,438,000	△ 6,082,000	0	178,356,000	178,101,647	△ 254,353	うち仮受消費税及び地方消費税 10,261,669
第1項 営業収益	120,671,000	△ 7,000,000	0	113,671,000	113,099,479	△ 571,521	うち仮受消費税及び地方消費税 10,261,669
第2項 営業外収益	63,767,000	918,000	0	64,685,000	65,002,168	317,168	0

支 出

(金額単位：円)

区 分	予 算 額							決 算 額	地方公営企業法第26条第2項の規定による繰越額	不 用 額	備 考	
	当 初 予 算 額	補 正 予 算 額	予備費支出額	流 用 増 減 額	地方公営企業法第24条第3項の規定による支出額	小 計	地方公営企業法第26条第2項の規定による繰越額					合 計
第1款 水道事業費用	163,950,000	△ 13,219,000	0	0	0	150,731,000	0	150,731,000	146,062,887	0	4,668,113	うち仮払消費税及び地方消費税 4,748,686
第1項 営業費用	147,030,000	△ 12,719,000	0	0	0	134,311,000	0	134,311,000	129,993,343	0	4,317,657	うち仮払消費税及び地方消費税 4,745,045
第2項 営業外費用	5,320,000	0	0	0	0	5,320,000	0	5,320,000	5,319,464	0	536	0
第3項 特別損失	11,600,000	△ 500,000	0	0	0	11,100,000	0	11,100,000	10,750,080	0	349,920	うち仮払消費税及び地方消費税 3,641

(2) 資本的収入及び支出

(金額単位：円)

区 分	予 算 額						決 算 額	予算額に比べ 決算額の増減	備 考
	当初予算額	補正予算額	小 計	地方公営企業法第26 条の規定による繰越額 に係る財源充当額	継続費通次繰越額 に係る財源充当額	合 計			
第1款 資本的収入	247,153,000	33,594,000	280,747,000	0	0	280,747,000	149,410,014	△ 131,336,986	
第1項 企業債	171,000,000	25,400,000	196,400,000	0	0	196,400,000	64,600,000	△ 131,800,000	
第2項 出資金	0	2,046,000	2,046,000	0	0	2,046,000	0	△ 2,046,000	
第3項 他会計補助金	16,153,000	0	16,153,000	0	0	16,153,000	16,152,000	△ 1,000	
第4項 加入者負担金	3,000,000	0	3,000,000	0	0	3,000,000	2,610,000	△ 390,000	
第5項 国庫補助金	57,000,000	3,000,000	60,000,000	0	0	60,000,000	62,900,000	2,900,000	
第6項 県補助金	0	3,148,000	3,148,000	0	0	3,148,000	3,148,014	14	

(金額単位：円)

区 分	予 算 額							決 算 額	翌 年 度 繰 越 額			不 用 額	備 考
	当 初 予 算 額	補 正 予 算 額	流 用 増 減 額	小 計	地方公営企業法 第26条の規定 による繰越額	継 続 費 通次繰越額	合 計		地方公営企業 法第26条の 規定による繰 越額	継続費通 次繰越額	合 計		
第1款 資本的支出	311,902,000	27,750,000	0	339,652,000	0	0	339,652,000	329,452,257	2,046,000	0	2,046,000	8,153,743	うち仮払消費税 及び地方消費税 1,914,313
第1項 建設改良費	275,550,000	27,750,000	0	303,300,000	0	0	303,300,000	293,101,600	2,046,000	0	2,046,000	8,152,400	うち仮払消費税 及び地方消費税 1,914,313
第2項 企業債償還金	36,288,000	0	0	36,288,000	0	0	36,288,000	36,287,126	0	0	0	874	
第3項 基金積立金	64,000	0	0	64,000	0	0	64,000	63,531	0	0	0	469	

資本的収入額が資本的支出額に不足する額 180,042,243円は、当年度分消費税及び地方消費税資本的収支調整額 19,511,045円、引継金 33,731,198円で補填した。なお、不足する額 126,800,000円は当年度同意済企業債 126,800,000円をもって措置する。

令和3年度 豊丘村水道事業 損益計算書 (消費税抜き)
(令和3年4月1日～令和4年3月31日)

(金額単位：円)

1 営業収益			
(1) 給水収益	100,577,372		
(2) 受託工事収益	1,902,000		
(3) その他営業収益	358,538	102,837,910	
2 営業費用			
(1) 原水及び浄水費	9,468,311		
(2) 配水及び給水費	25,772,785		
(3) 受託工事費	1,500,951		
(4) 総係費	26,562,767		
(5) 減価償却費	57,023,653		
(6) 資産減耗費	4,919,831		
(7) その他営業費用	0	125,248,298	
営業利益			△22,410,388
3 営業外収益			
(1) 受取利息及び配当金	64,986		
(2) 他会計補助金	15,348,000		
(3) 長期前受金戻入	34,829,160		
(4) 国庫補助金	1,000,000		
(5) 雑収益	0	51,242,146	
4 営業外費用			
(1) 支払利息及び企業債取扱諸費	5,319,464		
(2) 長期前払消費税額償却	0		
(3) 雑支出	238,040	5,557,504	45,684,642
経常利益			23,274,254

(金額単位：円)

5 特別利益			
(1) 固定資産売却益	0		
(2) 過年度損益修正益	0		
(3) その他特別利益	<u>0</u>	0	
6 特別損失			
(1) 固定資産売却損	0		
(2) 減損損失	0		
(3) 災害による損失	0		
(4) 過年度損益修正損	11,659		
(5) その他特別損失	<u>10,710,000</u>	<u>10,721,659</u>	△ 10,721,659
7 予備費		<u>0</u>	0
当年度純利益			<u>12,552,595</u>
前年度繰越利益剰余金			56,174,631
その他未処分利益剰余金変動額			0
当年度未処分利益剰余金			<u><u>68,727,226</u></u>

令和3年度 豊丘村水道事業 剰余金計算書

(金額単位：円)

	資本金	剰余金									資本合計
		資本剰余金					利益剰余金				
		工事負担金 ・分担金	国・県 補助金	他会計 補助金	受贈財産 評価額	資本剰余金 合計	利益積立金	建設改良 積立金	未処分 利益剰余金	利益剰余金 合計	
前年度末残高	415,971,141	928,548	144,106	2,253,220	683,755	4,009,629	0	0	56,174,631	56,174,631	476,155,401
前年度末処分額	0	0	0	0	0	0	0	0	0	0	0
議会の議決による 処分額	0	0	0	0	0	0	0	0	0	0	0
処分後残高	415,971,141	928,548	144,106	2,253,220	683,755	4,009,629	0	0	(繰越利益剰余金) 56,174,631	56,174,631	476,155,401
当年度変動額	0	0	0	0	0	0	0	0	12,552,595	12,552,595	12,552,595
建設改良積立金の取崩	0	0	0	0	0	0	0	0	0	0	0
当年度純利益	0	0	0	0	0	0	0	0	12,552,595	12,552,595	12,552,595
一般会計からの繰入資本金	0	0	0	0	0	0	0	0	0	0	0
当年度末残高	415,971,141	928,548	144,106	2,253,220	683,755	4,009,629	0	0	(当年度未処分 利益剰余金) 68,727,226	68,727,226	488,707,996

令和3年度 豊丘村水道事業 剰余金処分計算書 (案)

(金額単位：円)

	資本金	資本剰余金	利益剰余金
当年度末残高	415,971,141	4,009,629	68,727,226
議会の議決による処分額	0	0	0
処理後残高	415,971,141	4,009,629	(繰越利益剰余金) 68,727,226

令和3年度 豊丘村水道事業 貸借対照表 (消費税抜き)

(令和4年3月31日)

資 産 の 部

(金額単位：円)

1 固 定 資 産

(1) 有 形 固 定 資 産

イ 土 地		11,327,143	
ロ 建 物	8,017,201		
	減価償却累計額	<u>△ 2,454,880</u>	5,562,321
ハ 構 築 物	1,234,472,427		
	減価償却累計額	<u>△ 196,844,308</u>	1,037,628,119
ニ 機 械 及 び 装 置	334,324,165		
	減価償却累計額	<u>△ 105,666,804</u>	228,657,361
ホ 車 両 運 搬 具	37,858		
	減価償却累計額	<u>0</u>	37,858
ヘ 工 具 器 具 及 び 備 品	8,442,568		
	減価償却累計額	<u>△ 7,898,284</u>	544,284
ト リ ー ス 資 産	0		
	減価償却累計額	<u>0</u>	0
チ 建 設 仮 勘 定			24,661,000
リ その他有形固定資産	0		
	減価償却累計額	<u>0</u>	0
有形固定資産合計			<u>1,308,418,086</u>

(2) 無 形 固 定 資 産

イ 水 利 権		0
ロ 借 地 権		0
ハ 地 上 権		0
ニ 地 役 権		0
ホ 特 許 権		0
ヘ 施 設 利 用 権		0
ト リ ー ス 資 産		<u>0</u>
無形固定資産合計		<u>0</u>

(3)	投資その他資産			
	イ 投資有価証券		0	
	ロ 出資金		0	
	ハ 長期貸付金		0	
	ニ 長期貸付金貸倒引当金		0	
	ホ 基金	90,328,041		
	ヘ 長期前払消費税		0	
	ト その他投資		0	
	チ 減価償却累計額		0	
	投資その他資産合計		<u>0</u>	
	固定資産合計			<u>90,328,041</u>
				<u>1,398,746,127</u>
2 流動資産				
(1)	現金預金		205,336,000	
(2)	未収金		150,175,022	
(3)	未収金貸倒引当金		0	
(4)	有価証券		0	
(5)	受取手形		0	
(6)	受取手形貸倒引当金		0	
(7)	貯蔵品		0	
(8)	短期貸付金		0	
(9)	短期貸付金貸倒引当金		0	
(10)	前払費用		0	
(11)	前払金		0	
(12)	未収収益		0	
(13)	未収収益貸倒引当金		0	
(14)	その他流動資産		0	
	流動資産合計		<u>0</u>	
				<u>355,511,022</u>
	資産合計			<u>1,754,257,149</u>

負債の部

(金額単位：円)

3 固定負債

(1) 企業債			
イ 建設改良費等の財源に充てるため の企業債	394,679,613		
ロ その他の企業債	<u>14,841,993</u>		
企業債合計		409,521,606	
(2) 他会計借入金		0	
(3) リース債務		0	
(4) 引当金		0	
(5) その他の固定負債		0	
固定負債合計			<u>409,521,606</u>

4 流動負債

(1) 一時借入金		0	
(2) 企業債			
イ 建設改良費等の財源に充てるため の企業債	29,549,978		
ロ その他の企業債	<u>3,987,274</u>		
企業債合計		33,537,252	
(3) 他会計借入金		0	
(4) リース債務		0	
(5) 未払金		223,208,516	
(6) 未払費用		0	
(7) 前受金		0	
(8) 前受収益		0	
(9) 引当金			
イ 賞与引当金	995,000		
ロ 法定福利費引当金	<u>249,000</u>		
引当金合計		1,244,000	
(10) その他の流動負債		0	
流動負債合計			<u>257,989,768</u>

5 繰延収益

(1) 長期前受金		774,928,346	
(2) 長期前受金収益化累計額		<u>△ 176,890,567</u>	
繰延収益合計			<u>598,037,779</u>

負債合計

1,265,549,153

資 本 の 部

(金額単位：円)

6 資 本 金			<u>415,971,141</u>	
7 剰 余 金				
(1) 資 本 剰 余 金				
イ 再 評 価 積 立 金	0			
ロ 分 担 金	67,450			
ハ 加 入 者 負 担 金	861,098			
ニ 国 庫 補 助 金	95,678			
ホ 県 補 助 金	48,428			
ヘ 他 会 計 補 助 金	2,253,220			
ト 受 贈 財 産 評 価 額	683,755			
チ 保 険 差 益	0			
リ その他 資 本 剰 余 金	0			
資 本 剰 余 金 合 計		<u>4,009,629</u>		
(2) 利 益 剰 余 金				
イ 減 債 積 立 金	0			
ロ 利 益 積 立 金	0			
ハ その他 積 立 金	0			
ニ 当 年 度 未 処 分 利 益 剰 余 金	68,727,226			
利 益 剰 余 金 合 計		<u>68,727,226</u>		
剰 余 金 合 計			<u>72,736,855</u>	
資 本 合 計				<u>488,707,996</u>
負 債 資 本 合 計				<u>1,754,257,149</u>

令和3年度 豊丘村水道事業 報告書

1 概 況

(1) 総括事項

水道事業の給水状況については、年間有収水量が 616,913 m^3 となり、対前年度 $\Delta 3,048\text{m}^3$ ($\Delta 0.5\%$) の微減となった。なお、有収率については83.0%となり、対前年度0.1ポイントの減少となった。

収益的事業では、給水収益は100,577,372円（消費税抜き）であり、対前年度205,519円（+0.2%）の微増となり、必要となる水道施設の修繕工事等を実施した結果、当年度純利益は12,552,595円の黒字決算となった。

なお、当年度純利益に前年度繰越利益剰余金56,174,631円を加えた68,727,226円を、当年度未処分利益剰余金として翌年度に繰り越している。

資本的事業では、水道施設更新事業として水道管更新工事・給水管布設替工事を実施し、その他必要な送水ポンプや流量計の更新工事等を実施した。

(2) 経営指標に関する事項

経営の健全性を示す経常収支比率は、給水収益は微増となったが、経営努力による水道施設の維持管理費に係る費用を抑制することにより対前年度 7.1ポイント増の117.8%となり、健全経営の水準とされる100 %を上回っている。

また、料金水準の妥当性を示す経費回収率（供給単価と給水原価の比率）は 106.5 %（対前年度2.0ポイント減）となっているが、回収率が100.0%を超えており事業に必要な費用を賄っている状況である。

本年度から実施している水道施設更新事業によって法定耐用年数を経過した管渠延長の割合を示す管渠老朽化率は、47.9 %、（対前年度2.7ポイント減）となり、管渠更新率は4.0 %（対前年度3.9 %増）と上昇している。

更新事業には多額の費用が必要となり、財源の大半は企業債である。現在の経営状況を維持しつつ、企業債償還に向け財源を確保するため料金改定を視野に入れながら引き続き計画的な施設更新を行っていく。

<経営指標の推移>

	H29	H30	R1	R2	R3
経常収支比率	110.2	108.5	107.0	110.7	117.8
経費回収率	107.7	105.5	98.8	108.5	106.5

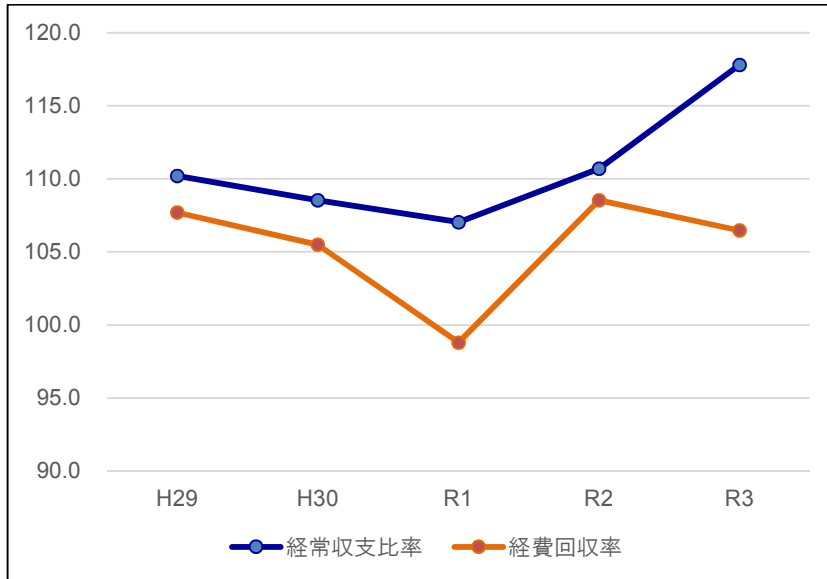

	H29	H30	R1	R2	R3
管渠老朽化率	46.2	48.7	48.6	50.6	47.9
管路更新率	0.2	0.0	0.0	0.1	4.0

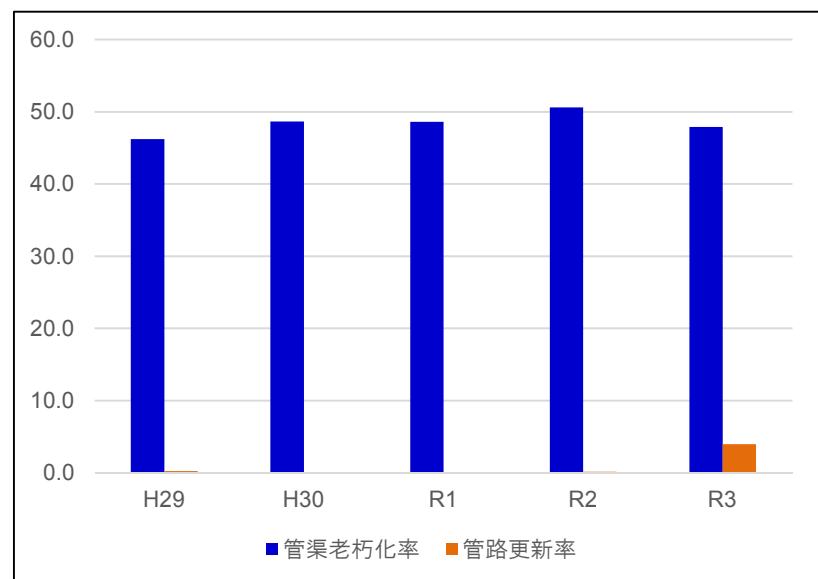

(3) 議会議決事項

議案番号	件名	提出年月日	議決年月日
議案第 33 号	令和3年度 豊丘村水道事業会計補正予算第1号	令和3年6月2日	令和3年6月22日
認定第 7 号	令和2年度 豊丘村水道事業会計決算認定について	令和3年9月6日	令和3年9月24日
議案第 43 号	令和3年度 豊丘村水道事業会計補正予算第2号	令和3年9月6日	令和3年9月24日
議案第 57 号	令和3年度 豊丘村水道事業会計補正予算第3号	令和3年12月2日	令和3年12月21日
議案第 18 号	令和3年度 豊丘村水道事業会計補正予算第4号	令和4年3月1日	令和4年3月22日
議案第 25 号	令和4年度 豊丘村水道事業会計予算	令和4年3月1日	令和4年3月22日

(4) 行政官庁承認事項

申請年月日	申請先	件名	許可年月日
令和3年11月15日	飯田建設事務所長	道路占用新規許可申請 伊那生田飯田線 神稲385番地1先 給水管	令和3年11月22日
令和3年12月8日	飯田建設事務所長	道路占用新規許可申請 伊那生田飯田線 河野416番地3先 給水管	令和3年12月16日

(5) 職員に関する事項

年度末職員数 2人

(事務職員 2人 技術職員 0人)

(6) 料金その他給水条件の設定変更に関する事項

特記事項なし

2 工 事

(1) 建設工事の内容

(金額単位：円)

工 事 件 名	工 事 内 容	契 約 金 額	着 手 年 月 日	竣 工 年 月 日	請 負 業 者 名
水道施設更新事業に伴う 水道管更新工事 (河野地区 1-1工区)	導水管 L=505.4m 配水管 L=1,067.6m 消火栓接続 (更新) N=4基 添架橋布設 N=1橋	51,678,000	R3.9.24	R4.3.18	吉川建設 (株)
水道施設更新事業に伴う 水道管更新工事 (河野地区 1-2工区)	配水管 L=940.5m 消火栓接続 (更新) N=3基 添架橋布設 N=2橋	33,033,000	R3.9.24	R4.3.18	小木曾建設 (株)
水道施設更新事業に伴う 水道管更新工事 (河野地区 2工区)	配水管 L=1,436.2m 消火栓接続 (更新) N=9基 添架橋布設 N=1橋 水管橋布設 N=1橋 減圧弁設置 N=1箇所	68,112,000	R3.9.24	R4.3.18	神稲建設 (株)
水道管更新工事に伴う 給水管布設替工事 (河野地区 1-1工区)	N=33件	10,835,000	R3.9.15	R4.3.18	豊丘村上下水道組合
水道管更新工事に伴う 給水管布設替工事 (河野地区 1-2工区)	N=21件	8,877,000	R3.9.15	R4.3.18	豊丘村上下水道組合

工 事 件 名	工 事 内 容	契 約 金 額	着 手 年 月 日	竣 工 年 月 日	請 負 業 者 名
水道管更新工事に伴う 給水管布設替工事 (河野地区 2工区)	N=50件	19,283,000	R3.9.15	R4.3.18	豊丘村上下水道組合
(村単)水道管更新工事に伴う 給水管布設替工事 (木門交差点)	導水管 L=72.9m 配水管 L=102.8m	5,911,400	R3.9.22	R3.12.28	神稲建設(株)
堀越水源 濁度計設置工事	濁度計設置 一式 計装設備更新 一式	6,710,000	R3.4.30	R3.9.7	シンク・エンジニアリング(株)
令和3年度 豊丘村水道事業 導水管布設替工事 (伴野原)	導水管 L=158.3m	5,445,000	R3.10.27	R4.3.28	(有)タナダ工業

(2) 改良工事の内容

(金額単位：円)

工 事 件 名	工 事 内 容	契 約 金 額	着 手 年 月 日	竣 工 年 月 日	請 負 業 者 名
令和3年度 導水管バルブ設置工事 (丸山配水池)	バルブ設置 2基	393,800	R3.6.25	R3.6.28	(有)前野工業
令和3年度 電動減更新工事 (長沢浄水場)	電動弁 1基	770,000	R4.1.12	R4.3.31	(株)マナテック
令和3年度 小園配水池 取水流量計更新工事	流量計工管工 一式 φ50 流量検出器 AC100V 流量変換器	1,804,000	R3.4.30	R3.9.2	シンク・エンジニアリング(株)
令和3年度 滝川配水池 次亜注入器更新工事	次亜注入器 1基	935,000	R3.9.22	R3.11.25	シンク・エンジニアリング(株)

(3) 保存工事の概況

(金額単位：円)

工 事 件 名	工 事 内 容	契 約 金 額	着 手 年 月 日	竣 工 年 月 日	請 負 業 者 名
量水器更新工事	量水器更新 311ヶ所	1,991,000	R3.7.27	R3.8.25	豊丘村上下水道組合
令和3年度 送水ポンプOH工事 (御手形配水池)	JG形多段ポンプ 1基	1,045,000	R3.5.6	R3.9.30	(株)マナテック

3 業 務

(1) 業 務 量

給 水 人 口	6,637 人		
給 水 件 数	2,350 件	(給 水 世 帯 数	2,227 件)
年 間 総 配 水 量	743,007 m ³		
1 ヶ 月 平 均 配 水 量	61,917 m ³		
1 日 平 均 配 水 量	2,036 m ³		
年 間 有 収 水 量	616,913 m ³		
有 収 率	83.0 %		

(2) 事業収益に関する事項 (金額単位：円)

※消費税抜き

科 目	金 額
営 業 収 益	102,837,910
給 水 収 益	100,577,372
受 託 工 事 収 益	1,902,000
そ の 他 営 業 収 益	358,538
営 業 外 収 益	51,242,146
受 取 利 息 及 び 配 当 金	64,986
他 会 計 補 助 金	15,348,000
長 期 前 受 金 戻 入	34,829,160
国 庫 補 助 金	1,000,000
特 別 利 益	0
そ の 他 特 別 利 益	0
水 道 事 業 収 益 合 計	154,080,056

(3) 事業費用に関する事項 (金額単位：円)

※消費税抜き

科 目	金 額
営 業 費 用	125,248,298
原 水 及 び 浄 水 費	9,468,311
配 水 及 び 給 水 費	25,772,785
受 託 工 事 費	1,500,951
総 係 費	26,562,767
減 価 償 却 費	57,023,653
資 産 減 耗 費	4,919,831
営 業 外 費 用	5,557,504
企 業 債 利 息 及 び 企 業 債 取 扱 諸 費	5,319,464
雑 支 出	238,040
特 別 損 失	10,721,659
過 年 度 損 益 修 正 損	11,659
そ の 他 特 別 損 失	10,710,000
水 道 事 業 費 用 合 計	141,527,461

(4) その他主要な事項

特記事項なし

4 会 計

(1) 重要契約の要旨

特記事項なし

(2) 企業債及び一時借入金の概要

特記事項なし

(3) その他経理に関する重要事項

補助金等の使途については以下のとおりとした。

営業外収益の他会計補助金15,348,000円のうち13,360,000円は減価償却費及び企業債利息（特定収入以外）に、1,988,000円は企業債元金償還金（特定収入）に充当した。

営業外収益の国庫補助金1,000,000円は全額課税仕入れ（特定収入）に充当した。

資本的収入の加入者負担金2,610,000円は全額工事費（特定収入）に充当した。

資本的収入の他会計補助金16,152,000円は全額企業債元金償還金（特定収入）に充当した。

資本的収入の国庫補助金62,900,000円は全額工事費（特定収入）に充当した。

資本的収入の県補助金3,148,014円は全額工事費（特定収入）に充当した。

令和3年度 豊丘村水道事業キャッシュ・フロー計算書

(令和3年4月1日から令和4年3月31日まで)

(単位：円)

1. 業務活動によるキャッシュ・フロー		
当年度純利益		12,552,595
減価償却費		57,023,653
固定資産除却費		4,919,831
賞与引当金の増減額 (△は減少)		38,000
長期前受金戻入額		△34,829,160
利息及び配当金の受取額		△64,986
利息の支払額		5,319,464
資産移管損		10,710,000
未収金の増減額 (△は増加)		△146,156,602
未払金の増減額 (△は減少)		213,649,933
たな卸資産の増減額 (△は増加)		0
前払金の増加額		0
小計		123,162,728
利息及び配当金の受取額		64,986
利息の支払額		△5,319,464
業務活動によるキャッシュ・フロー		117,908,250
2. 投資活動によるキャッシュ・フロー		
有形固定資産の取得支出		△266,456,000
国庫補助金		57,181,818
県補償金		2,861,823
負担金による収入		2,372,727
補助金等による収入		15,259,091
投資活動によるキャッシュ・フロー		△188,780,541
3. 財務活動によるキャッシュ・フロー		
建設財源企業債収入		64,600,000
建設財源企業債返済支出		△36,287,126
基金支出		△63,531
財務活動によるキャッシュ・フロー		28,249,343
資金増加額 (又は減少額)		△42,622,948
資金期首残高		247,958,948
資金期末残高		205,336,000

令和3年度 豊丘村水道事業会計 収益費用明細書

(収 益)

(消費税抜き/金額単位：円)

款	項	目	節	金 額	備考
1	水道事業収益			154,080,056	
	10	営業収益		102,837,910	
		10	給水収益	100,577,372	
			10 給水収益	100,577,372	
		20	受託工事収益	1,902,000	
			10 受託工事収益	1,902,000	
		30	その他営業収益	358,538	
			20 手数料	221,200	
			30 雑収益	137,338	
	20	営業外収益		51,242,146	
		10	受取利息及び配当金	64,986	
			10 預金利息	1,455	
			20 基金利息	63,531	
		20	他会計補助金	15,348,000	
			10 他会計補助金	15,348,000	
		30	長期前受金戻入	34,829,160	
			10 受贈財産評価額戻入	1,762,796	
			20 分担金戻入	124,101	
			30 加入者負担金戻入	1,742,567	
			40 国庫補助金戻入	9,532,782	
			50 県補助金戻入	2,498,122	
			60 他会計補助金戻入	5,099,652	
			70 企業債元金償還補助金戻入	14,069,140	
		70	補助金	1,000,000	
			01 国庫補助金	1,000,000	
	30	特別利益		0	
		30	その他特別利益	0	
			10 その他特別利益	0	
			収 益 合 計	154,080,056	

(費用)

(消費税抜き/金額単位:円)

款	項	目	節	金額	備考
2	水道事業費用			141,527,461	
	10	営業費用		125,248,298	
		10	原水及び浄水費	9,468,311	
			11 光熱水費	9,213,671	
			23 薬品費	254,640	
		20	配水及び給水費	25,772,785	
			09 備用品費	453,920	
			11 光熱水費	5,154,781	
			13 通信運搬費	1,558,500	
			14 委託料	1,927,116	
			15 手数料	5,600	
			19 修繕費	7,715,124	
			20 工事請負費	1,923,622	
			21 路面復旧費	363,637	
			24 材料費	1,026,234	
			26 負担金	5,644,251	
		30	受託工事費	1,500,951	
			20 工事請負費	1,121,937	
			24 材料費	379,014	
		40	総係費	26,562,767	
			01 給料	7,209,300	予算額 7,210,000円
			02 手当	3,573,157	予算額 4,050,000円
			03 賞与引当金受入額	995,000	予算額 995,000円
			05 法定福利費	3,419,320	予算額 3,660,000円
			06 法定福利費引当金繰入額	249,000	予算額 249,000円
			07 旅費	9,094	
			09 備用品費	64,171	
			10 燃料費	57,681	
			12 印刷製本費	134,700	
			13 通信運搬費	207,949	
			14 委託料	9,088,711	
			15 手数料	482,080	
			16 賃借料	11,100	

(消費税抜き/金額単位：円)

款	項	目	節	金額	備考
			19 修繕費		
			26 負担金	699,064	
			31 報酬	348,800	
			39 保険料	13,640	
		50 減価償却費		57,023,653	
			10 有形固定資産減価償却費	57,023,653	
		60 資産減耗費		4,919,831	
			10 固定資産除却費	4,919,831	
	20 営業外費用			5,557,504	
		10 支払利息及び 企業債取扱諸費		5,319,464	
			10 企業債利息	5,319,464	
		40 雑支出		238,040	
			20 その他雑支出	238,040	
	30 特別損失			10,721,659	
		40 過年度損益修正損		11,659	
			10 過年度損益修正損	11,659	
		50 その他特別損失		10,710,000	
			10 その他特別損失	10,710,000	
	費	用	合	計	
				141,527,461	

固 定 資 産 明 細 書

(1) 有 形 固 定 資 産

資 産 の 種 類	年 度 当 初 現 在 高	当 年 度 増 加 額	当 減 年 少 度 額	年 度 末 現 在 高	減 価 償 却 累 計 額			年 度 末 償 却 未 済 額	備 考
					当 増 年 加 額	当 減 年 少 度 額	償 却 累 計 額		
土 地	11,327,143	0	0	11,327,143	0	0	0	11,327,143	
建 物	8,017,201	0	0	8,017,201	490,976	0	2,454,880	5,562,321	
構 築 物	1,016,967,055	223,584,091	6,078,719	1,234,472,427	35,889,179	1,158,888	196,844,308	1,037,628,119	
機 械 及 び 装 置	324,434,165	9,890,000	0	334,324,165	20,242,770	0	105,666,804	228,657,361	
車 輛 運 搬 具	37,858	0	0	37,858	0	0	0	37,858	
工 具 器 具 及 び 備 品	8,442,568	0	0	8,442,568	400,728	0	7,898,284	544,284	
リ ー ス 資 産	0	0	0	0	0	0	0	0	
建 設 仮 勘 定	0	24,661,000	0	24,661,000	0	0	0	24,661,000	
計	1,369,225,990	258,135,091	6,078,719	1,621,282,362	57,023,653	1,158,888	312,864,276	1,308,418,086	

(2) 無 形 固 定 資 産

該 当 事 項 な し

(3) 投資（基金運用状況）

（金額単位：円）

資産の種類	年度当初現在高	当年度増加額	当年度減少額	年度末現在高
水源確保基金	90,264,510	63,531	0	90,328,041
計	90,264,510	63,531	0	90,328,041

企 業 債 明 細 書

種 類	発 行 日 年 月 日	発行総額	償 還 高		未 償 還 高	利 率 %	償 還 期 償 終	借 入 先
			当年度償還高	償還高累計				
財政融資資金（簡易水道事業債）	平成 4年 5月27日	46,000,000	3,272,177	46,000,000	0	5.50	令和 4年 3月25日	財政融資資金
財政融資資金（簡易水道事業債）	平成 5年 5月28日	10,000,000	614,890	9,357,756	642,244	4.40	令和 5年 3月25日	財政融資資金
財政融資資金（簡易水道事業債）	平成 6年 3月23日	17,500,000	971,656	15,448,001	2,051,999	3.65	令和 6年 3月 1日	財政融資資金
財政融資資金（簡易水道事業債）	平成 7年 5月26日	45,000,000	2,443,587	37,084,426	7,915,574	3.85	令和 7年 3月25日	財政融資資金
財政融資資金（簡易水道事業債）	平成 8年 5月27日	52,500,000	2,670,516	40,870,306	11,629,694	3.40	令和 8年 3月25日	財政融資資金
財政融資資金（補正予算債）	平成 8年 5月27日	1,500,000	76,301	1,167,723	332,277	3.40	令和 8年 3月25日	財政融資資金
財政融資資金（簡易水道事業債）	平成 9年 5月26日	48,000,000	2,261,124	35,775,224	12,224,776	2.60	令和 9年 3月25日	財政融資資金
財政融資資金（簡易水道事業債）	平成10年 5月25日	29,000,000	1,293,754	20,672,715	8,327,285	2.00	令和10年 3月25日	財政融資資金
財政融資資金（簡易水道事業債）	平成15年 5月13日	17,300,000	697,449	9,101,183	8,198,817	1.10	令和15年 3月25日	財政融資資金
財政融資資金（簡易水道事業債）	平成15年 5月13日	1,900,000	76,598	999,554	900,446	1.10	令和15年 3月25日	財政融資資金
地方公共団体金融機構（簡易水道事業債）	平成15年 5月20日	6,200,000	274,396	3,603,280	2,596,720	1.00	令和13年 3月20日	地方公共団体金融機構
地方公共団体金融機構（簡易水道事業債）	平成15年 5月20日	600,000	26,554	348,704	251,296	1.00	令和13年 3月20日	地方公共団体金融機構
財政融資資金（簡易水道事業債）	平成16年 5月18日	9,800,000	387,588	4,458,645	5,341,355	2.10	令和16年 3月25日	財政融資資金
財政融資資金（簡易水道事業債）	平成16年 5月18日	1,000,000	39,549	454,964	545,036	2.10	令和16年 3月25日	財政融資資金
地方公共団体金融機構（簡易水道事業債）	平成16年 5月20日	4,700,000	206,672	2,377,467	2,322,533	2.10	令和14年 3月20日	地方公共団体金融機構
地方公共団体金融機構（簡易水道事業債）	平成16年 5月20日	500,000	21,986	252,921	247,079	2.10	令和14年 3月20日	地方公共団体金融機構
財政融資資金（簡易水道事業債）	平成18年 5月26日	13,900,000	523,989	5,154,551	8,745,449	2.30	令和18年 3月25日	財政融資資金
財政融資資金（簡易水道事業債）	平成18年 5月26日	1,500,000	56,546	556,245	943,755	2.30	令和18年 3月25日	財政融資資金
地方公共団体金融機構（簡易水道事業債）	平成18年 5月30日	11,200,000	470,514	4,628,519	6,571,481	2.30	令和16年 3月20日	地方公共団体金融機構
地方公共団体金融機構（簡易水道事業債）	平成18年 5月30日	1,200,000	50,413	495,910	704,090	2.30	令和16年 3月20日	地方公共団体金融機構
地方公共団体金融機構（簡易水道事業債）	平成22年 5月26日	18,000,000	632,431	4,173,756	13,826,244	2.00	令和22年 3月20日	地方公共団体金融機構
地方公共団体金融機構（簡易水道事業債）	平成22年 5月26日	2,000,000	70,271	463,751	1,536,249	2.00	令和22年 3月20日	地方公共団体金融機構
地方公共団体金融機構（簡易水道事業債）	平成24年 5月24日	72,000,000	2,518,605	12,201,079	59,798,921	1.60	令和24年 3月20日	地方公共団体金融機構
地方公共団体金融機構（簡易水道事業債）	平成24年 5月24日	8,000,000	279,845	1,355,677	6,644,323	1.60	令和24年 3月20日	地方公共団体金融機構
地方公共団体金融機構（簡易水道事業債）	平成25年 5月23日	69,300,000	2,432,580	9,529,971	59,770,029	1.40	令和25年 3月20日	地方公共団体金融機構
地方公共団体金融機構（簡易水道事業債）	平成25年 5月23日	7,700,000	270,287	1,058,887	6,641,113	1.40	令和25年 3月20日	地方公共団体金融機構
地方公共団体金融機構（簡易水道事業債）	平成26年 5月 8日	8,100,000	280,388	829,565	7,270,435	1.40	令和26年 3月20日	地方公共団体金融機構
地方公共団体金融機構（簡易水道事業債）	平成26年 5月 8日	900,000	31,155	92,174	807,826	1.40	令和26年 3月20日	地方公共団体金融機構
財政融資資金（簡易水道事業債）	平成29年 4月26日	113,040,000	6,510,630	13,001,773	100,038,227	0.30	令和19年 3月25日	財政融資資金
財政融資資金（簡易水道事業債）	平成29年 4月26日	12,560,000	723,404	1,444,642	11,115,358	0.30	令和19年 3月25日	財政融資資金
財政融資資金（辺地対策事業債）	平成29年 5月26日	17,000,000	2,124,575	5,311,040	11,688,960	0.01	令和19年 3月25日	財政融資資金
地方公共団体金融機構（水道事業債）	令和 4年3月30日	64,600,000	0	0	64,600,000	0.70	令和34年 3月20日	地方公共団体金融機構
市中銀行（公営企業会計適用債）	平成28年 5月26日	12,000,000	1,200,818	7,171,438	4,828,562	0.21	令和 8年 3月25日	八 十 二 銀 行
その他の金融機関（公営企業会計適用債）	平成29年 5月26日	27,800,000	2,775,878	13,799,295	14,000,705	0.29	令和 9年 3月25日	みなみ信州農業協同組合
合 計		752,300,000	36,287,126	319,241,142	443,058,858			起 債 口 数
財 政 融 資 資 金		437,500,000	24,744,333	246,858,748	190,641,252			17
地 方 公 共 団 体 金 融 機 構		275,000,000	7,566,097	41,411,661	233,588,339			15
銀 行 等 引 受		39,800,000	3,976,696	30,970,733	18,829,267			2
合 計		752,300,000	36,287,126	319,241,142	443,058,858			34

注 記 事 項

I 重要な会計方針

1 固定資産の減価償却の方法

(1) 有形固定資産

・減価償却の方法	定額法による
・主な耐用年数	
建物	15 ～ 38年
構築物	10 ～ 60年
機械及び装置	6 ～ 20年
車両運搬具	4 年
工具、器具及び備品	10 ～ 15年

(2) 無形固定資産

・減価償却の方法	定額法による
----------	--------

2 引当金の計上方法

(1) 退職給付引当金

職員の退職手当は、退職手当組合に加入しており、毎事業年度支払う一定の組合負担金のみの支払いとなるため計上していない。

(2) 賞与引当金

職員の期末・勤勉手当の支給に備えるため、当年度末における支給見込み額に基づき、当年度の負担に属する額（12月から3月までの4か月分）を計上している。

(3) 法定福利費引当金

職員の法定福利費の支給に備えるため、当年度末における支給見込み額に基づき、当年度の負担に属する額（12月から3月までの4か月分）を計上している。

(4) 貸倒引当金

債権の不納欠損による損失は特別損失にて計上するため、貸倒引当金の計上は行わない。

3 消費税等の会計処理

消費税及び地方消費税の会計処理は、税抜方式によっている。

II 予定貸借対照表等関連

1 後年度において一般会計等が負担する企業債の償還に関する事項

貸借対照表に計上されている企業債（当該年度末日の翌日から起算して1年以内に償還予定のものも含む。）のうち、他会計が負担すると見込まれる額は221,500,000円である。

令和3年度

豊丘村 下水道事業会計 決算書

目 次

I 決算書

令和3年度 豊丘村下水道事業会計 決算報告書	67
財務諸表	
令和3年度 豊丘村下水道事業 損益計算書	69
令和3年度 豊丘村下水道事業 剰余金計算書	71
令和3年度 豊丘村下水道事業 剰余金処分計算書（案）	72
令和3年度 豊丘村下水道事業 貸借対照表	73

II 決算付属書類

令和3年度 豊丘村下水道事業 報告書	77
令和3年度 豊丘村下水道事業 キャッシュ・フロー計算書	86
令和3年度 豊丘村下水道事業会計 収益費用明細書	87
固定資産明細書	90
企業債明細書	92
注記事項	94

令和3年度 豊丘村下水道事業会計 決算報告書 (消費税込)

(1) 収益的収入及び支出

収 入

(金額単位：円)

区 分	予 算 額			合 計	決 算 額	予 算 額 に 比 べ 決 算 額 の 増 減	備 考
	当 初 予 算 額	補 正 予 算 額	地方公営企業法第24条第3項の規定による支出額に係る財源充当額				
第1款 下水道事業収益	267,907,000	△ 1,350,000	0	266,557,000	268,584,405	2,027,405	うち仮受消費税及び地方消費税 8,833,128円
第1項 営業収益	96,102,000	0	0	96,102,000	97,188,120	1,086,120	うち仮受消費税及び地方消費税 8,833,128円
第2項 営業外収益	171,805,000	△ 1,350,000	0	170,455,000	171,396,285	941,285	

支 出

(金額単位：円)

区 分	予 算 額							決 算 額	地方公営企業法第26条第2項の規定による繰越額	不 用 額	備 考	
	当 初 予 算 額	補 正 予 算 額	予 備 費 支 出 額	流 用 増 減 額	地方公営企業法第24条第3項の規定による支出額	小 計	地方公営企業法第26条第2項の規定による繰越額					
第1款 下水道事業収益	290,770,000	△ 4,570,000	0	0	0	286,200,000	0	286,200,000	266,247,009	0	19,952,991	うち仮払消費税及び地方消費税 8,209,954円
第1項 営業費用	257,868,000	△ 4,353,000	0	0	0	253,515,000	0	253,515,000	238,292,697	0	15,222,303	うち仮払消費税及び地方消費税 8,205,214円
第2項 営業外費用	32,802,000	△ 217,000	0	0	0	32,585,000	0	32,585,000	27,945,712	0	4,639,288	
第3項 特別損失	100,000	0	0	0	0	100,000	0	100,000	8,600	0	91,400	うち仮払消費税及び地方消費税 4,740円

(2) 資本的収入及び支出

収 入

(金額単位：円)

区 分	予 算 額					決 算 額	予算額に比べ 決算額の増減	備 考	
	当初予算額	補正予算額	小 計	地方公営企業法第26 条の規定による繰越額 に係る財源充当額	継続費通次繰越額 に係る財源充当額				合 計
第1款 資本的収入	166,200,000	8,000,000	174,200,000	0	0	174,200,000	163,950,000	△ 10,250,000	
第1項 出資金	0	8,000,000	8,000,000	0	0	8,000,000	0	△ 8,000,000	
第2項 負担金等	9,000,000	0	9,000,000	0	0	9,000,000	6,750,000	△ 2,250,000	
第3項 他会計補助金	157,200,000	0	157,200,000	0	0	157,200,000	157,200,000	0	

支 出

(金額単位：円)

区 分	予 算 額						決 算 額	翌 年 度 繰 越 額			不 用 額	備 考	
	当 初 予算額	補 正 予算額	流 用 増減額	小 計	地方公営企業法 第26条の規定 による繰越額	継 続 費 通次繰越額		合 計	地方公営企業 法第26条の 規定による繰 越額	継 続 費 通 次繰越額			合 計
第2款 資本的支出	169,892,000	7,010,000	0	176,902,000	0	0	176,902,000	168,598,280	0	0	0	8,303,720	うち仮払消費税 及び地方消費税 290,000円
第1項 建設改良費	0	8,000,000	0	8,000,000	0	0	8,000,000	0	0	0	0	8,000,000	うち仮払消費税 及び地方消費税 0
第2項 処理場 建設改良費	4,180,000	△ 990,000	0	3,190,000	0	0	3,190,000	3,190,000	0	0	0	0	うち仮払消費税 及び地方消費税 290,000円
第3項 固定資産購入	303,000	0	0	303,000	0	0	303,000	0	0	0	0	303,000	
第4項 企業債償還	160,017,000	0	0	160,017,000	0	0	160,017,000	160,016,346	0	0	0	654	
第5項 基金積立金	5,392,000	0	0	5,392,000	0	0	5,392,000	5,391,934	0	0	0	66	

資本的収入額が資本的支出額に不足する額 4,648,280円は、引継金 4,648,280円で補填した。

令和3年度 豊丘村下水道事業 損益計算書 (消費税抜き)
 (令和3年4月1日～令和4年3月31日)

(金額単位：円)

1 営業収益			
(1) 下水道使用料	88,331,292		
(2) 受託工事収益	0		
(3) その他営業収益	<u>23,700</u>	88,354,992	
2 営業費用			
(1) 渠場費	6,067,752		
(2) 処理事場費	59,290,738		
(3) 受託工事費	0		
(4) 総係費	25,821,658		
(5) 減価償却費	138,319,817		
(6) 資産減耗費	587,518		
(7) その他営業費用	<u>0</u>	<u>230,087,483</u>	
営業利益			△141,732,491
3 営業外収益			
(1) 受取利息及び配当金	92,932		
(2) 他会計補助金	26,800,000		
(3) 国庫補助金	6,882,000		
(4) 長期前受金戻入	137,621,353		
(5) 雑収益	<u>0</u>	171,396,285	
4 営業外費用			
(1) 支払利息及び企業債取扱諸費	21,750,612		
(2) 長期前払消費税額償却	0		
(3) 雑支出	<u>776,283</u>	<u>22,526,895</u>	<u>148,869,390</u>
経常利益			<u>7,136,899</u>

(金額単位：円)

5 特別利益			
(1) 固定資産売却益	0		
(2) 過年度損益修正益	0		
(3) その他特別利益	<u>0</u>	0	
6 特別損失			
(1) 固定資産売却損	0		
(2) 減損損失	0		
(3) 災害による損失	0		
(4) 過年度損益修正損	3,860		
(5) その他特別損失	<u>0</u>	<u>3,860</u>	<u>△ 3,860</u>
7 予備費		<u>0</u>	0
当年度純利益			<u>7,133,039</u>
前年度繰越利益剰余金			14,969,680
その他未処分利益剰余金変動額			0
当年度未処分利益剰余金			<u><u>22,102,719</u></u>

令和3年度 豊丘村下水道事業 剰余金計算書

(金額単位：円)

	資本金	剰余金									資本合計
		資本剰余金					利益剰余金				
		加入者負担金	国・県補助金	他会計補助金	受贈財産評価額	資本剰余金合計	減債積立金	建設改良積立金	未処分利益剰余金	利益剰余金合計	
前年度末残高	235,060,286	0	60,000,000	16,618,128	0	76,618,128	0	0	14,969,680	14,969,680	326,648,094
前年度末処分額	0	0	0	0	0	0	0	0	0	0	0
議会の議決による処分額	0	0	0	0	0	0	0	0	0	0	0
処分後残高	235,060,286	0	60,000,000	16,618,128	0	76,618,128	0	0	(繰越利益剰余金) 14,969,680	14,969,680	326,648,094
当年度変動額	0	0	0	0	0	0	0	0	7,133,039	7,133,039	7,133,039
建設改良積立金の取崩	0	0	0	0	0	0	0	0	0	0	0
当年度純利益	0	0	0	0	0	0	0	0	7,133,039	7,133,039	7,133,039
一般会計からの繰入資本金	0	0	0	0	0	0	0	0	0	0	0
当年度末残高	235,060,286	0	60,000,000	16,618,128	0	76,618,128	0	0	(当年度未処分利益剰余金) 22,102,719	22,102,719	333,781,133

令和3年度 豊丘村下水道事業 剰余金処分計算書 (案)

(金額単位：円)

	資本金	資本剰余金	未処分利益剰余金
当年度末残高	235,060,286	76,618,128	22,102,719
議会の議決による処分数額	0	0	0
処理後残高	235,060,286	76,618,128	(繰越利益剰余金) 22,102,719

令和3年度 豊丘村下水道事業 貸借対照表 (消費税抜き)

(令和4年3月31日)

資 産 の 部

(金額単位：円)

1 固 定 資 産

(1) 有 形 固 定 資 産

イ 土 地		119,913,404	
ロ 建 物	214,078,976		
	減価償却累計額	<u>△ 21,689,331</u>	192,389,645
ハ 構 築 物	4,100,670,592		
	減価償却累計額	<u>△ 371,630,818</u>	3,729,039,774
ニ 機 械 及 び 装 置	181,169,723		
	減価償却累計額	<u>△ 19,287,490</u>	161,882,233
ホ 車 両 運 搬 具	762,300		
	減価償却累計額	<u>△ 686,070</u>	76,230
ヘ 工 具 器 具 及 び 備 品	594,551		
	減価償却累計額	<u>△ 111,585</u>	482,966
トリ ー ス 資 産	0		
	減価償却累計額	<u>0</u>	0
チ 建 設 仮 勘 定			0
リ その他有形固定資産	0		
	減価償却累計額	<u>0</u>	0
有形固定資産合計			<u>4,203,784,252</u>

(2) 無 形 固 定 資 産

イ 水 利 権		0	
ロ 借 地 権		0	
ハ 地 上 権		0	
ニ 地 役 権		9,793,593	
ホ 特 許 権		0	
ヘ 施 設 利 用 権		0	
トリ ー ス 資 産		<u>0</u>	
無形固定資産合計			<u>9,793,593</u>

(3)	投資その他資産			
	イ 投資有価証券	0		
	ロ 出資金	0		
	ハ 長期貸付金	0		
	ニ 長期貸付金貸倒引当金	0		
	ホ 基金	136,011,814		
	ヘ 長期前払消費税	0		
	ト その他投資	0		
	チ 減価償却累計額	0		
	投資その他資産合計		<u>136,011,814</u>	
	固定資産合計			4,349,589,659
2	流動資産			
(1)	現金預金	192,133,002		
(2)	未収金	10,420,520		
(3)	未収金貸倒引当金	0		
(4)	有価証券	0		
(5)	受取手形	0		
(6)	受取手形貸倒引当金	0		
(7)	貯蔵品	0		
(8)	短期貸付金	0		
(9)	短期貸付金貸倒引当金	0		
(10)	前払費用	0		
(11)	前払金	0		
(12)	未収収益	0		
(13)	未収収益貸倒引当金	0		
(14)	その他流動資産	0		
	流動資産合計		<u>202,553,522</u>	
	資産合計			<u><u>4,552,143,181</u></u>

負債の部

(金額単位：円)

3 固定負債			
(1)	企業債		
	イ 建設改良費等の財源に充てるため の企業債	604,854,489	
	ロ その他の企業債	<u>27,691,121</u>	
	企業債合計		632,545,610
(2)	他会計借入金		0
(3)	リース債務		0
(4)	引当金		0
(5)	その他固定負債		0
	固定負債合計		<u>632,545,610</u>
4 流動負債			
(1)	一時借入金		0
(2)	企業債		
	イ 建設改良費等の財源に充てるため の企業債	151,437,640	
	ロ その他の企業債	<u>5,097,703</u>	
	企業債合計		156,535,343
(3)	他会計借入金		0
(4)	リース債務		0
(5)	未払金		28,282,613
(6)	未払費用		0
(7)	前受金		0
(8)	前受収益		0
(9)	引当金		
	イ 賞与引当金	257,000	
	ロ 法定福利費引当金	<u>167,000</u>	
	引当金合計		424,000
(10)	その他流動負債		0
	流動負債合計		<u>185,241,956</u>
5 繰延収益			
(1)	長期前受金		3,808,605,915
(2)	長期前受金収益化累計額		<u>△ 408,031,433</u>
	繰延収益合計		<u>3,400,574,482</u>
	負債合計		<u>4,218,362,048</u>

資 本 の 部

(金額単位：円)

6 資 本 金		235,060,286	
7 剰 余 金			
(1) 資 本 剰 余 金			
イ再 評 価 積 立 金	0		
ロ分 担 金	0		
ハ加 入 者 負 担 金	0		
ニ国 庫 補 助 金	44,000,000		
ホ県 補 助 金	16,000,000		
ヘ他 会 計 補 助 金	16,618,128		
ト受 贈 財 産 評 価 額	0		
チ保 険 差 益	0		
リそ の 他 資 本 剰 余 金	0		
資 本 剰 余 金 合 計		76,618,128	
(2) 利 益 剰 余 金			
イ減 債 積 立 金	0		
ロ利 益 積 立 金	0		
ハそ の 他 積 立 金	0		
ニ当 年 度 未 処 分 利 益 剰 余 金	22,102,719		
ホ当 年 度 未 処 理 欠 損 金	0		
利 益 剰 余 金 合 計		22,102,719	
剰 余 金 合 計			98,720,847
資 本 合 計			333,781,133
負 債 資 本 合 計			4,552,143,181

令和3年度 豊丘村下水道事業 報告書

1 概 況

(1) 総括事項

下水道事業の汚水処理については、3処理場の汚水処理総量が601,640^m³となり、対前年度+3,484^m³（+0.6%）と増加となった。汚水処理人口は6,573人、水洗化比率は98.8%となり、対前年度0.2ポイントの増加となった。

収益的事業では、下水道使用料は88,331,292円（消費税抜き）であり、対前年度△1,362,500円（△1.5%）と減少しているが、必要となる処理施設の修繕工事等を実施した結果、当年度純利益は7,133,039円となり黒字決算になった。

なお、当年度純利益に前年度繰越利益剰余金14,969,680円を加えた22,102,719円を、当年度未処分利益剰余金として翌年度に繰り越している。

(2) 経営指標に関する事項

経営の健全性を示す経常収支比率については、特定環境保全公共下水道事業（特環）は対前年度6.3ポイント減の99.4%であり多量排水業者の事業規模縮小に伴う使用料の減少が影響していると考えられる。また、農業集落排水事業（農集）が対前年度1.0ポイント増の110.4%となり、下水道事業全体では、健全経営の水準とされる100%を上回っている。

また、料金水準の妥当性を示す経費回収率は、特環は90.6%（対前年度8.5ポイント減）、農集は101.9%（対前年度6.3ポイント増）と、農集では事業に必要な費用を下水道使用料で賄っているが、特環では事業に必要な費用を賄っていない状況にある。

法定耐用年数を経過した管渠延長の割合を示す管渠老朽化率については、下水道管は布設から耐用年数を超えた管は現状ないが、村内にあるすべての下水道管を計画的に調査し、必要な箇所について清掃・補修を行っている。

現在の経営状況を維持しつつ、引き続き計画的な施設更新を行っていく。

<経営指標の推移>

特定環境保全公共下水道 (%)

	H29	H30	R1	R2	R3
経常収支比率	0	0	99.6	105.7	99.4
経費回収率	0	0	99.0	99.1	90.6

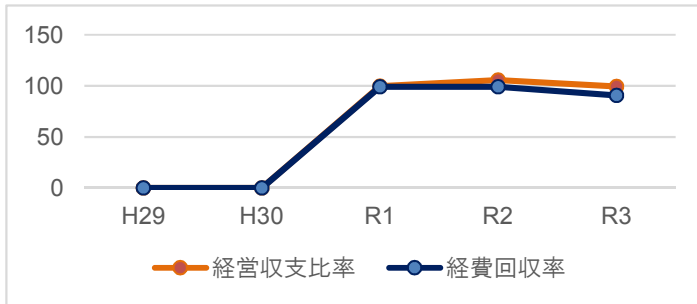

農業集落排水事業 (%)

	H29	H30	R1	R2	R3
経常収支比率	0	0	98.3	109.4	110.4
経費回収率	0	0	96.9	108.2	101.9

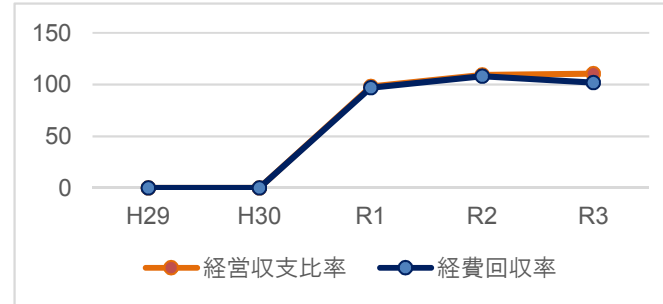

特定環境保全公共下水道 (%)

	H29	H30	R1	R2	R3
経常収支比率	0	0	99.6	105.7	99.4
管渠老朽化率	0	0	0	0	0

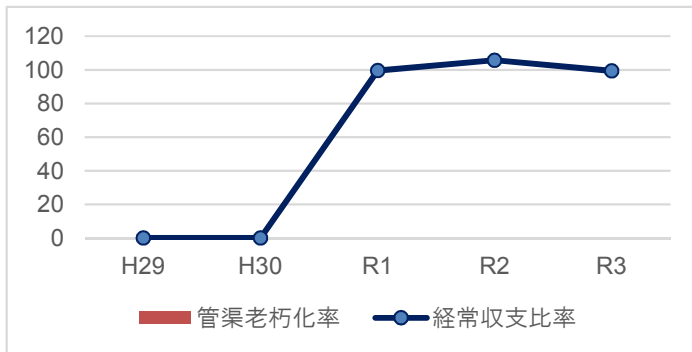

農業集落排水事業 (%)

	H29	H30	R1	R2	R3
経常収支比率	0	0	98.3	109.4	110.4
管渠老朽化率	0	0	0	0	0

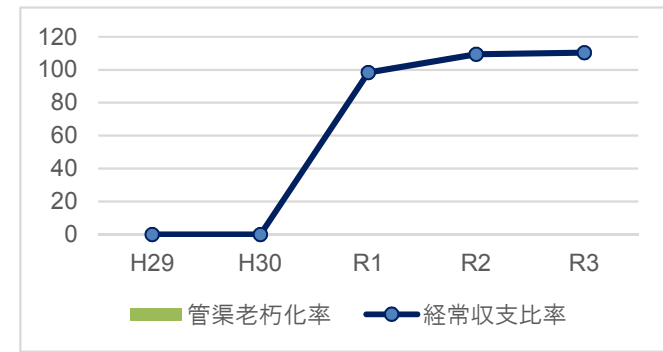

※平成31年4月から公営企業会計に移行しており、特別会計であった平成30年までの数値は「0」となる。

(3) 議会議決事項

議案番号	件名	提出年月日	議決年月日
議案第45号	令和3年度 豊丘村下水道事業会計補正予算第1号	令和3年9月6日	令和3年9月24日
認定第8号	令和2年度 豊丘村下水道事業会計決算認定について	令和3年9月6日	令和3年9月24日
議案第58号	令和3年度 豊丘村下水道事業会計補正予算第2号	令和3年12月2日	令和3年12月21日
議案第19号	令和3年度 豊丘村下水道事業会計補正予算第3号	令和4年3月1日	令和4年3月22日
議案第26号	令和4年度 豊丘村下水道事業会計予算	令和4年3月1日	令和4年3月22日

(4) 行政官庁承認事項

申請年月日	申請先	件名	許可年月日
令和3年11月15日	飯田建設事務所長	道路占用新規許可申請 伊那生田飯田線 神稲385番地1先 下水道管	令和3年11月22日
令和3年12月8日	飯田建設事務所長	道路占用新規許可申請 伊那生田飯田線 河野416番地3先 下水道管	令和3年12月16日

(5) 職員に関する事項

年度末職員数 1人

(事務職員 1人 技術職員 0人)

(6) 料金その他給水条件の設定変更に関する事項

特記事項なし

2 工 事

(1) 改良工事の内容

(金額単位：円)

工 事 件 名	工 事 内 容	契 約 金 額	着 手 年 月 日	竣 工 年 月 日	請 負 業 者 名
令和3年度 農集伴野・河野処理場 汚水処理機器 計画更新工事	汚水処理機器類 一式	3,190,000	R3. 4. 27	R3. 12. 28	神稲建設（株）

(2) 保存工事の概況

(金額単位：円)

工 事 件 名	工 事 内 容	契 約 金 額	着 手 年 月 日	竣 工 年 月 日	請 負 業 者 名
令和3年度 本管管渠清掃業務 伴野地区	管路施設清掃 444m	528,000	R3. 10. 26	R4. 3. 31	長豊建設 (株)
令和3年度 本管管渠補修工事 伴野地区	接着補強型止水工 5箇所	990,000	R3. 10. 26	R4. 3. 31	長豊建設 (株)
令和3年度 農集伴野・河野処理場 汚水器機 計画修繕工事	汚水処理機器類修繕 一式	2,585,000	R3. 4. 27	R3. 12. 28	神稲建設 (株)
令和3年度 豊丘浄化センター 汚水器機 計画修繕工事	汚水処理機器類修繕 一式	12,518,000	R3. 5. 27	R3. 12. 28	神稲建設 (株)

3 業 務

(1) 業 務 量

	特定環境保全 公共下水道		農業集落排水事業	
	豊丘処理区	伴野地区	河野地区	
計 画 処 理 人 口	3,400 人	1,450 人	1,370 人	
行 政 区 内 人 口	3,492 人	1,243 人	941 人	
接 続 人 口	3,469 人	1,231 人	929 人	
接 続 率	99.3 %	99.0 %	98.7 %	
年 間 汚 水 処 理 量	383,021 m ³	114,257 m ³	104,362 m ³	
日 最 大 汚 水 量	1,462 m ³	616 m ³	425 m ³	
日 平 均 汚 水 量	1,049 m ³	313 m ³	286 m ³	

(2) 事業収益に関する事項 (金額単位：円)

※消費税抜き

科 目	金 額
営 業 収 益	88,354,992
下水道使用料	88,331,292
受託工事収益	0
その他営業収益	23,700
営 業 外 収 益	171,396,285
受取利息及び配当金	92,932
他会計補助金	26,800,000
補助金	6,882,000
長期前受金戻入	137,621,353
雑収益	0
特 別 利 益	0
その他特別利益	0
下水道事業収益合計	259,751,277

(3) 事業費用に関する事項 (金額単位：円)

※消費税抜き

科 目	金 額
営 業 費 用	230,087,483
管 渠 費	6,067,752
処 理 場 費	59,290,738
受託工事費	0
総 係 費	25,821,658
減 価 償 却 費	138,319,817
資 産 減 耗 費	587,518
営 業 外 費 用	22,526,895
企業債利息及び 企業債取扱諸費	21,750,612
雑 支 出	776,283
特 別 損 失	3,860
過年度損益修正損	3,860
その他特別損失	0
下水道事業費用合計	252,618,238

(4) その他主要な事項

特記事項なし

4 会 計

(1) 重要契約の要旨

特記事項なし

(2) 企業債及び一時借入金の概要

特記事項なし

(3) その他経理に関する重要事項

補助金等の使途については以下のとおりとした。

営業外収益の他会計補助金26,800,000円のうち21,750,000円は減価償却費及び企業債利息（特定収入以外）に5,050,000円は使途を定めない収入（特定収入）とした。

営業外収益の補助金については、全額委託料（特定収入）に充当した。

資本的収入の負担金等6,750,000円のうち3,190,000円については、工事費（特定収入）に、3,560,000円は使途を定めない収入（特定収入）とした。

資本的収入の他会計補助金157,200,000円は全額使途を定めない収入（特定収入）とした。

令和3年度 豊丘村下水道事業 キャッシュ・フロー計算書

(令和3年4月1日～令和4年3月31日)

(金額単位：円)

1 業務活動によるキャッシュ・フロー	
当年度純利益 (△は損失)	7,133,039
減価償却費	138,319,817
資産減耗費	587,518
賞与引当金の増減額 (△は減少)	6,000
法定福利費引当金の増加額	107,000
長期前受金戻入額	△ 137,621,353
受取利息及び受取配当金	△ 92,932
支払利息	21,750,612
未収金の増減額 (△は増加)	△ 7,228,020
未払金の増減額 (△は減少)	△ 1,018,911
小計	21,942,770
利息及び配当金の受取額	92,932
利息の支払額	△ 21,750,612
業務活動によるキャッシュフロー	285,090
2 投資活動によるキャッシュ・フロー	
有形固定資産の取得による支出	△ 2,900,000
分担金による収入	6,460,000
一般会計からの繰入金による収入	152,404,357
基金への繰入れによる支出	△ 5,391,934
投資活動によるキャッシュフロー	150,572,423
3 財務活動によるキャッシュ・フロー	
建設財源企業債返済支出	△ 160,016,346
財務活動によるキャッシュ・フロー	△ 160,016,346
資金増加額 (又は減少額)	△ 9,158,833
資金期首残高	201,291,835
資金期末残高	192,133,002

令和3年度 豊丘村下水道事業会計 収益費用明細書

(収 益)

(消費税抜き/金額単位：円)

款	項	目	節	金 額	備考
1	下水道事業収益			259,751,277	
	10	営業収益		88,354,992	
		10	下水道使用料	88,331,292	
			10 下水道使用料	88,331,292	
		20	受託工事収益	0	
			10 受託工事収益	0	
		30	その他営業収益	23,700	
			20 手数料	23,700	
			30 雑収益	0	
	20	営業外収益		171,396,285	
		10	受取利息及び配当金	92,932	
			10 預金利息	998	
			20 基金利息	91,934	
		20	補助金	6,882,000	
			10 補助金	6,882,000	
		30	他会計補助金	26,800,000	
			10 他会計補助金	26,800,000	
		40	長期前受金戻入	137,621,353	
			10 受贈財産評価額戻入	416,611	
			20 分担金戻入	8,036,105	
			30 国庫補助金戻入	35,716,808	
			40 県補助金戻入	21,605,959	
			50 他会計補助金戻入	9,561,441	
			60 企業債元金償還補助金戻入	62,284,429	
	30	特別利益		0	
		30	その他特別利益	0	
			10 その他特別利益	0	
	収	益	合	計	
				259,751,277	

(費 用)

(消費税抜き/金額単位：円)

款	項	目	節	金 額	備考
2	下水道事業費用			252,618,238	
	10	営業費用		230,087,483	
		10	管渠費	6,067,752	
			11 光熱水費	462,775	
			13 通信運搬費	90,998	
			14 委託料	4,274,000	
			19 修繕費	158,160	
			20 工事請負費	900,000	
			21 路面復旧費	181,819	
		20	処理場費	59,290,738	
			09 備用品費	202,856	
			10 燃料費	89,645	
			11 光熱水費	10,556,376	
			13 通信運搬費	111,468	
			14 委託料	32,309,143	
			15 手数料	48,080	
			19 修繕費	1,868,800	
			20 工事請負費	13,730,000	
			23 薬品費	277,200	
			39 保険料	97,170	
		30	受託工事費	0	
			20 工事請負費	0	
			24 材料費	0	
		40	総係費	25,821,658	
			01 給料	2,029,800	予算額2,030,000
			02 手当	765,769	予算額877,000
			03 賞与引当金受入額	257,000	予算額257,000
			05 法定福利費	921,379	予算額961,000
			06 法定福利費引当金繰入額	167,000	予算額167,000
			07 旅費	9,095	
			09 備用品費	6,844	
			10 燃料費	100,111	
			12 印刷製本費	68,000	
			13 通信運搬費	54,546	

(消費税抜き/金額単位：円)

款	項	目	節	金額	備考
			14 委託料	15,617,000	
			15 手数料	137,200	
			20 修繕費	127,560	
			26 補助金	4,451,000	
			28 負担金	766,364	
			32 報酬	328,000	
			40 保険料	14,990	
		50 減価償却費		138,319,817	
			10 有形固定資産減価償却費	138,319,817	
		60 資産減耗費		587,518	
			10 固定資産除却費	587,518	
	20 営業外費用			22,526,895	
		10 支払利息及び 企業債取扱諸費		21,750,612	
			10 企業債利息	21,750,612	
		40 雑支出		776,283	
			40 その他雑支出	776,283	
	30 特別損失			3,860	
		40 過年度損益修正損		3,860	
			10 過年度損益修正損	3,860	
		50 その他特別損失		0	
			10 その他特別損失	0	
	費	用	合	計	
				252,618,238	

固 定 資 産 - 90 - 明 細 書

(1) 有 形 固 定 資 産

(金額単位:円)

資産の種類	年度当初 現在高	当年度増加額	当 減 年 少 度 額	年度末現在高	減 価 償 却 累 計 額			年度末償却 未 済 額	備 考
					当 年 増 加 額	当 年 減 少 額	償 却 額 累 計		
土 地	119,913,404	0	0	119,913,404	0	0	0	119,913,404	
建 物	214,078,976	0	0	214,078,976	7,229,777	0	21,689,331	192,389,645	
構 築 物	4,098,862,120	1,820,000	11,528	4,100,670,592	124,246,994	11,528	371,630,818	3,729,039,774	
機 械 及 び 装 置	178,857,241	2,900,000	587,518	181,169,723	6,830,647	0	19,287,490	161,882,233	
車 輛 運 搬 具	762,300	0	0	762,300	0	0	686,070	76,230	
工 具 器 具 及 び 備 品	606,950	0	0	606,950	12,399	0	111,585	495,365	
リ ー ス 資 産	0	0	0	0	0	0	0	0	
建 設 仮 勘 定	0	0	0	0	0	0	0	0	
計	4,613,080,991	4,720,000	599,046	4,617,201,945	138,319,817	11,528	413,405,294	4,203,796,651	

(2) 無 形 固 定 資 産

(金額単位:円)

資産の種類	年度当初 現在高	当年度増加額	当 減 年 少 度 額	年度末現在高	備考
地 役 権	9,793,593	0	0	9,793,593	

(3) 投資（基金運用状況）

（金額単位：円）

資産の種類	年度当初現在高	当年度増加額	当年度減少額	年度末現在高
財政調整基金	130,619,880	5,391,934	0	136,011,814
				0
計	130,619,880	5,391,934	0	136,011,814

企 業 債 92 明 細 書

種類	発行年月日	発行総額	償還高		未償還残高	利率 (%)	償還終期	借入先
			当年度償還高	償還高累計				
財政融資資金 (特定環境保全公共下水道事業)	平成 5 年 5 月 28 日	65,400,000	4,021,386	61,199,727	4,200,273	4.40	令和 5 年 3 月 25 日	財 政 融 資 資 金
財政融資資金 (特定環境保全公共下水道事業)	平成 5 年 5 月 28 日	28,000,000	1,721,693	26,201,719	1,798,281	4.40	令和 5 年 3 月 25 日	財 政 融 資 資 金
地方公共団体金融機構 (特定環境保全公共下水道事業)	平成 5 年 5 月 20 日	29,800,000	0	29,800,000	0	4.50	令和 3 年 3 月 20 日	地 方 公 共 団 体 金 融 機 構
財政融資資金 (農業集落排水事業)	平成 5 年 5 月 28 日	66,400,000	4,082,875	62,135,503	4,264,497	4.40	令和 5 年 5 月 25 日	財 政 融 資 資 金
財政融資資金 (農業集落排水事業)	平成 5 年 5 月 28 日	20,000,000	1,229,781	18,715,513	1,284,487	4.40	令和 5 年 3 月 25 日	財 政 融 資 資 金
地方公共団体金融機構 (農業集落排水事業)	平成 5 年 5 月 20 日	28,200,000	0	28,200,000	0	4.50	平成 33 年 3 月 25 日	地 方 公 共 団 体 金 融 機 構
地方公共団体金融機構 (特定環境保全公共下水道事業)	平成 6 年 5 月 20 日	93,000,000	6,262,176	93,000,000	0	4.40	令和 4 年 3 月 20 日	地 方 公 共 団 体 金 融 機 構
地方公共団体金融機構 (普及特別対策事業)	平成 6 年 5 月 20 日	41,900,000	2,808,775	41,900,000	0	4.35	令和 4 年 3 月 20 日	地 方 公 共 団 体 金 融 機 構
地方公共団体金融機構 (農業集落排水事業)	平成 6 年 5 月 20 日	51,700,000	3,481,231	51,700,000	0	4.40	令和 4 年 3 月 20 日	地 方 公 共 団 体 金 融 機 構
地方公共団体金融機構 (農業集落排水事業)	平成 6 年 5 月 20 日	10,800,000	723,980	10,800,000	0	4.35	令和 4 年 3 月 20 日	地 方 公 共 団 体 金 融 機 構
財政融資資金 (特定環境保全公共下水道事業)	平成 6 年 9 月 26 日	217,500,000	12,617,907	183,385,655	34,114,345	4.50	令和 6 年 9 月 1 日	財 政 融 資 資 金
財政融資資金 (普及特別対策事業)	平成 6 年 9 月 26 日	87,200,000	5,058,766	73,522,892	13,677,108	4.50	令和 6 年 9 月 1 日	財 政 融 資 資 金
財政融資資金 (普及特別対策事業)	平成 6 年 9 月 26 日	8,100,000	469,908	6,829,535	1,270,465	4.50	令和 6 年 9 月 1 日	財 政 融 資 資 金
地方公共団体金融機構 (特定環境保全公共下水道事業)	平成 6 年 9 月 30 日	22,200,000	1,487,404	21,430,543	769,457	4.60	令和 4 年 9 月 20 日	地 方 公 共 団 体 金 融 機 構
財政融資資金 (農業集落排水事業)	平成 6 年 9 月 26 日	117,400,000	6,810,769	98,986,096	18,413,904	4.50	令和 6 年 9 月 1 日	財 政 融 資 資 金
財政融資資金 (農業集落排水事業)	平成 6 年 9 月 26 日	22,700,000	1,316,903	19,139,560	3,560,440	4.50	令和 6 年 9 月 1 日	財 政 融 資 資 金
地方公共団体金融機構 (農業集落排水事業)	平成 6 年 9 月 30 日	6,100,000	408,701	5,888,573	211,427	4.60	令和 4 年 9 月 20 日	地 方 公 共 団 体 金 融 機 構
財政融資資金 (農業集落排水事業)	平成 7 年 5 月 26 日	45,100,000	2,449,017	37,166,835	7,933,165	3.85	令和 7 年 3 月 25 日	財 政 融 資 資 金
財政融資資金 (農業集落排水事業)	平成 7 年 5 月 26 日	11,800,000	640,763	9,724,360	2,075,640	3.85	令和 7 年 3 月 25 日	財 政 融 資 資 金
地方公共団体金融機構 (農業集落排水事業)	平成 7 年 5 月 30 日	23,700,000	1,473,581	22,167,638	1,532,362	3.95	令和 5 年 3 月 20 日	地 方 公 共 団 体 金 融 機 構
地方公共団体金融機構 (農業集落排水事業)	平成 7 年 5 月 30 日	6,200,000	383,925	5,800,955	399,045	3.90	令和 5 年 3 月 20 日	地 方 公 共 団 体 金 融 機 構
地方公共団体金融機構 (普及特別対策事業)	平成 7 年 5 月 30 日	103,100,000	6,384,314	96,464,270	6,635,730	3.90	令和 5 年 3 月 20 日	地 方 公 共 団 体 金 融 機 構
地方公共団体金融機構 (特定環境保全公共下水道事業)	平成 7 年 5 月 30 日	72,700,000	4,520,227	67,999,462	4,700,538	3.95	令和 5 年 3 月 20 日	地 方 公 共 団 体 金 融 機 構
財政融資資金 (特定環境保全公共下水道事業)	平成 7 年 7 月 31 日	130,500,000	6,792,157	108,758,894	21,741,106	3.25	令和 7 年 3 月 25 日	財 政 融 資 資 金
財政融資資金 (普及特別対策事業)	平成 7 年 7 月 31 日	178,000,000	9,264,397	148,345,465	29,654,535	3.25	令和 7 年 3 月 25 日	財 政 融 資 資 金
財政融資資金 (普及特別対策事業)	平成 7 年 7 月 31 日	17,600,000	916,031	14,667,867	2,932,133	3.25	令和 7 年 3 月 25 日	財 政 融 資 資 金
財政融資資金 (農業集落排水事業)	平成 8 年 5 月 27 日	2,900,000	147,514	2,257,598	642,402	3.40	令和 8 年 3 月 25 日	財 政 融 資 資 金
地方公共団体金融機構 (農業集落排水事業)	平成 8 年 5 月 16 日	1,400,000	80,719	1,230,037	169,963	3.45	令和 6 年 3 月 20 日	地 方 公 共 団 体 金 融 機 構
財政融資資金 (特定環境保全公共下水道事業)	平成 8 年 5 月 27 日	212,600,000	10,814,317	165,505,267	47,094,733	3.40	令和 8 年 3 月 25 日	財 政 融 資 資 金
地方公共団体金融機構 (特定環境保全公共下水道事業)	平成 8 年 5 月 16 日	104,700,000	6,036,643	91,989,223	12,710,777	3.45	令和 8 年 3 月 20 日	地 方 公 共 団 体 金 融 機 構
財政融資資金 (特定環境保全公共下水道事業 (単独))	平成 8 年 5 月 27 日	34,900,000	1,775,257	27,169,021	7,730,979	3.40	令和 8 年 3 月 25 日	財 政 融 資 資 金
地方公共団体金融機構 (特環 (単独))	平成 8 年 5 月 16 日	17,300,000	997,459	15,199,747	2,100,253	3.45	令和 6 年 3 月 20 日	地 方 公 共 団 体 金 融 機 構
財政融資資金 (普及特別対策事業)	平成 8 年 5 月 27 日	49,300,000	2,507,742	38,379,161	10,920,839	3.40	令和 8 年 3 月 25 日	財 政 融 資 資 金
財政融資資金 (普及特別対策事業)	平成 8 年 5 月 27 日	4,800,000	244,160	3,736,715	1,063,285	3.40	令和 8 年 3 月 25 日	財 政 融 資 資 金
地方公共団体金融機構 (普及特別対策事業)	平成 8 年 5 月 16 日	26,600,000	1,533,665	23,370,710	3,229,290	3.45	令和 6 年 3 月 20 日	地 方 公 共 団 体 金 融 機 構
財政融資資金 (特定環境保全公共下水道事業)	平成 9 年 5 月 26 日	171,900,000	8,097,651	128,120,023	43,779,977	2.60	令和 9 年 3 月 25 日	財 政 融 資 資 金
地方公共団体金融機構 (特定環境保全公共下水道事業)	平成 9 年 5 月 23 日	80,900,000	4,276,465	67,373,891	13,526,109	2.65	令和 7 年 3 月 20 日	地 方 公 共 団 体 金 融 機 構
財政融資資金 (普及特別対策事業)	平成 9 年 5 月 26 日	129,200,000	6,086,193	96,294,983	32,905,017	2.60	令和 9 年 3 月 25 日	財 政 融 資 資 金
地方公共団体金融機構 (普及特別対策事業)	平成 9 年 5 月 23 日	60,800,000	3,213,956	50,634,519	10,165,481	2.65	令和 7 年 3 月 20 日	地 方 公 共 団 体 金 融 機 構
財政融資資金 (特定環境保全公共下水道事業)	平成 10 年 5 月 25 日	9,600,000	428,277	6,843,382	2,756,618	2.00	令和 10 年 3 月 25 日	財 政 融 資 資 金
地方公共団体金融機構 (特定環境保全公共下水道事業)	平成 10 年 5 月 20 日	5,000,000	249,224	3,949,373	1,050,627	2.10	令和 8 年 3 月 20 日	地 方 公 共 団 体 金 融 機 構

種類	発行年月日	発行総額	償還高		未償還残高	利率 (%)	償還終期	借入先
			当年度償還高	償還高累計				
財政融資資金（普及特別対策事業）	平成10年5月25日	122,400,000	5,460,535	87,253,115	35,146,885	2.00	令和10年3月25日	財政融資資金
地方公共団体金融機構（普及特別対策事業）	平成10年5月20日	13,400,000	667,919	10,584,317	2,815,683	2.10	令和8年3月20日	地方公共団体金融機構
地方公共団体金融機構（普及特別対策事業）	平成10年5月20日	50,400,000	2,504,607	39,854,755	10,545,245	2.05	令和8年3月20日	地方公共団体金融機構
財政融資資金（特定環境保全公共下水道事業）	平成12年3月24日	38,200,000	1,637,690	23,856,163	14,343,837	2.00	令和12年3月1日	財政融資資金
地方公共団体金融機構（特定環境保全公共下水道事業）	平成12年3月30日	19,900,000	947,462	13,801,636	6,098,364	2.00	令和10年3月20日	地方公共団体金融機構
財政融資資金（特定環境保全公共下水道事業）	平成12年5月19日	45,200,000	1,937,790	28,227,708	16,972,292	2.00	令和12年3月25日	財政融資資金
地方公共団体金融機構（特定環境保全公共下水道事業）	平成12年5月19日	23,000,000	1,095,056	15,951,639	7,048,361	2.00	令和10年3月20日	地方公共団体金融機構
財政融資資金（特定環境保全公共下水道事業）	平成17年5月27日	51,100,000	1,983,241	21,381,882	29,718,118	2.00	令和17年3月25日	財政融資資金
地方公共団体金融機構（特定環境保全公共下水道事業）	平成17年5月27日	27,900,000	1,203,552	13,043,725	14,856,275	1.90	令和15年3月20日	地方公共団体金融機構
財政融資資金（特定環境保全公共下水道事業）	平成18年5月26日	20,100,000	757,710	7,453,702	12,646,298	2.30	令和18年3月25日	財政融資資金
地方公共団体金融機構（特定環境保全公共下水道事業）	平成18年5月30日	20,700,000	869,612	8,554,493	12,145,507	2.30	令和16年3月20日	地方公共団体金融機構
財政融資資金（特定環境保全公共下水道事業）	平成21年5月26日	16,800,000	598,534	4,455,768	12,344,232	2.10	令和21年3月25日	財政融資資金
財政融資資金（農業集落排水事業）	平成23年5月26日	31,000,000	1,084,740	6,226,218	24,773,782	1.80	令和23年3月25日	財政融資資金
財政融資資金（農業集落排水事業）	平成24年5月28日	37,000,000	1,294,283	6,269,999	30,730,001	1.60	令和24年3月25日	財政融資資金
地方公共団体金融機構（農業集落排水事業）	平成25年5月23日	30,600,000	1,074,126	4,208,039	26,391,961	1.40	令和25年3月20日	地方公共団体金融機構
地方公共団体金融機構（特定環境保全公共下水道事業）	平成29年5月25日	23,100,000	0	100,000	23,000,000	0.60	令和29年3月20日	地方公共団体金融機構
地方公共団体金融機構（特定環境保全公共下水道事業）	平成30年5月24日	65,000,000	0	0	65,000,000	0.50	令和30年3月20日	地方公共団体金融機構
地方公共団体金融機構（特定環境保全公共下水道（H28繰越分））	平成30年5月24日	20,800,000	0	0	20,800,000	0.50	令和30年3月20日	地方公共団体金融機構
地方公共団体金融機構（特定環境保全公共下水道）	平成32年5月28日	39,900,000	0	0	39,900,000	0.30	令和30年3月20日	地方公共団体金融機構
その他金融機関（公営企業会計適用債）特環分	平成29年5月26日	6,000,000	599,110	2,978,265	3,021,735	0.29	令和9年3月25日	みなみ信州農業協同組合
その他金融機関（公営企業会計適用債）農集分	平成29年5月26日	6,000,000	599,110	2,978,262	3,021,738	0.29	令和9年3月25日	みなみ信州農業協同組合
その他金融機関（公営企業会計適用債）特環分	平成30年5月24日	3,700,000	368,383	1,467,146	2,232,854	0.29	令和10年3月25日	みなみ信州農業協同組合
その他金融機関（公営企業会計適用債）農集分	平成30年5月24日	3,700,000	368,383	1,467,150	2,232,850	0.29	令和10年3月25日	みなみ信州農業協同組合
その他金融機関（公営企業会計適用債）特環分	令和元年05月27日	15,850,000	1,574,296	4,710,175	11,139,825	0.27	令和11年3月25日	みなみ信州農業協同組合
その他金融機関（公営企業会計適用債）農集分	令和元年05月27日	15,850,000	1,574,298	4,710,178	11,139,822	0.27	令和11年3月25日	みなみ信州農業協同組合
合 計		3,164,600,000	160,016,346	2,375,519,047	789,080,953			起債口数
財政融資資金		1,992,700,000	102,247,987	1,522,210,326	470,489,674			30
地方公共団体金融機構		1,120,800,000	52,684,779	834,997,545	285,802,455			30
銀行等引受		51,100,000	5,083,580	18,311,176	32,788,824			6
合 計		3,164,600,000	160,016,346	2,375,519,047	789,080,953			66

注 記 事 項

I 重要な会計方針

1 固定資産の減価償却の方法

(1) 有形固定資産

・減価償却の方法	定額法による	
・主な耐用年数		
建物	15	～ 38年
構築物	10	～ 60年
機械及び装置	6	～ 20年
車両運搬具	4	年
工具、器具及び備品	10	～ 15年

(2) 無形固定資産

・減価償却の方法	定額法による	
----------	--------	--

2 引当金の計上方法

(1) 退職給付引当金

職員の退職手当は、退職手当組合に加入しており、毎事業年度支払う一定の組合負担金のみの支払いとなるため計上していない。

(2) 賞与引当金

職員の期末・勤勉手当の支給に備えるため、当年度末における支給見込み額に基づき、当年度の負担に属する額（12月から3月までの4か月分）を計上している。

(3) 法定福利費引当金

職員の法定福利費の支給に備えるため、当年度末における支給見込み額に基づき、当年度の負担に属する額（12月から3月までの4か月分）を計上している。

(4) 貸倒引当金

債権の不納欠損による損失は特別損失にて計上するため、貸倒引当金の計上は行わない。

3 消費税等の会計処理

消費税及び地方消費税の会計処理は、税抜方式によっている。

II 予定貸借対照表等関連

1 後年度において一般会計等が負担する企業債の償還に関する事項

貸借対照表に計上されている企業債（当該年度末日の翌日から起算して1年以内に償還予定のものも含む。）のうち、他会計が負担すると見込まれる額は789,080,953円である。